¡ENCONTRAMOS EL LUGAR PERFECTO PARA TI!

Código: 19631

$ 2,555,000.00 MXN

¡ENCONTRAMOS EL LUGAR PERFECTO PARA TI!

DEPARTAMENTOS EN VENTA LOGROÑO RESIDENCIAL COLINAS DE CALIFORNIA TIJUANA

Calle: logroño **Col:** Colinas de California,
Tijuana, Baja California

COMENTARIOS DEL VENDEDOR

AMENIDADES: CASA CLUB CON ALBERCA PARQUE CON JUEGOS INFANTILES ZONA DE EJERCICIOS. ACCESO CONTROLADO GIMNASIO ZONA DE MASCOTAS. _____ MODELO AMBAR 55.46 m2 DEPARTAMENTO • Sala - comedor • Cocina • Cuarto de lavado • Recámara principal con baño completo y espacio para closet • 2da. Recámara con espacio para clóset • Balcón en 2do. y 3er. Nivel • Terraza en planta baja • Baño completo • Estacionamiento para dos autos. MODELO ZIRCÓN 75.08 m2 DEPARTAMENTO • Sala - comedor • Cocina • Cuarto de lavado • Recámara principal con baño completo y espacio para clóset • 2da. y 3a. Recámara con espacio para clóset • Baño completo compartido • Sala de tv • Terraza en planta baja • Balcón en 2do. y 3er nivel. _____ Precios sujetos a cambios de acuerdo a disponibilidad y por cada modelo de propiedad es diferente. Pregunta por lista actualizada. EasyBroker ID: EB-MO1644

2 **2** **55.00** **2**

DATOS DEL VENDEDOR

Nombre: inmueblesartegui@gmail.com

Télefono:+526644930575

Correo Electrónico:inmueblesartegui@gmail.com

¡ENCONTRAMOS EL LUGAR PERFECTO PARA TI!

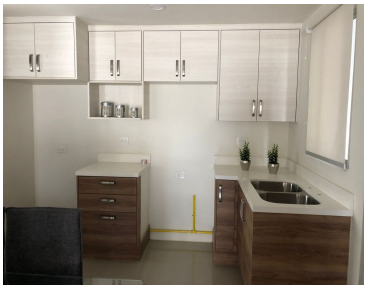

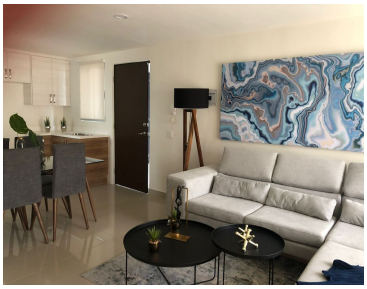

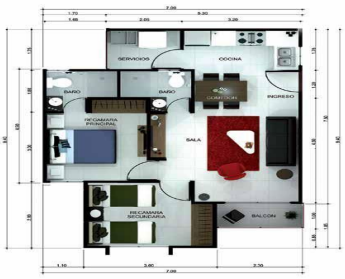

www.pinnmx.com