PINNMX

¡ENCONTRAMOS EL LUGAR PERFECTO PARA TI!

Código:
19626

$ 2,135,000.00 MXN

¡ENCONTRAMOS EL LUGAR PERFECTO PARA TI!

EXCELENTE OPORTUNIDAD CASA CERCA DE METRO MUZQUIZ

Calle: Col: Nuevo Valle de Aragón,
Ecatepec de Morelos, México

COMENTARIOS DEL VENDEDOR

Gran oportunidad!! casa cuenta con: Planta baja: Lugar de estacionamiento con acceso a Sala Comedor Amplios, Un Baño Completo Con Tina, Área de Cocina con acceso a Área de Lavado y Zotehuela. Primer Piso: 3 Habitaciones amplias con Closet, Un baño Completo. Los pisos son de Loseta en planta baja y Laminado en las Habitaciones, cuenta con espacio para una recamara más en planta baja, se puede realizar la modificación ya que cuenta con espacio para ello. Cuenta con una Cisterna con Capacidad de 5,500 Litros, Gas estacionario, Tinaco, Boiler. La casa cuenta con cancelería de herrería y protecciones en las ventanas, junto con un cuarto en la parte de arriba que es de servicio. Aceptamos créditos! No pierdas esta gran oportunidad y agenda tu cita!. EasyBroker ID: EB-MN9267

3 **2** **120.00** **1**

DATOS DEL VENDEDOR

e: colinbellsoluciones@hotmail.com

Télefono:46163709

trónico:colinbellsoluciones@hotmail.com

¡ENCONTRAMOS EL LUGAR PERFECTO PARA TI!

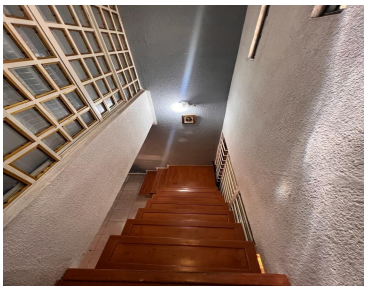

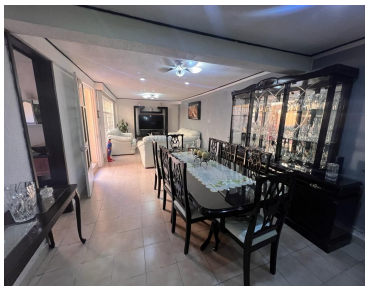

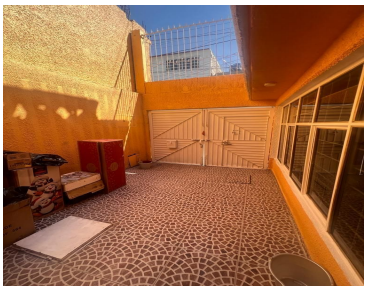
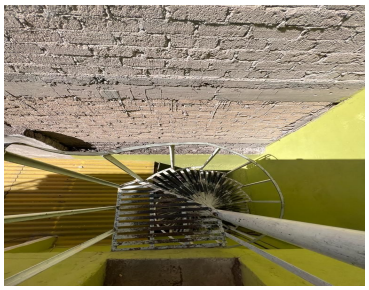

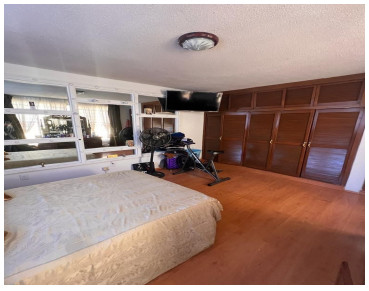

www.pinnmx.com