¡ENCONTRAMOS EL LUGAR PERFECTO PARA TI!

Código: 19615

$ 2,927,639.00 MXN

¡ENCONTRAMOS EL LUGAR PERFECTO PARA TI!

HERMOSOS LOTFS EN VENTA CON ESTILO ÚNICO EN SAN ANDRES CHOLULA

Calle: Col: San Bernardino Tlaxcalancingo,
San Andrés Cholula, Puebla

COMENTARIOS DEL VENDEDOR

CAMINO REAL A SAN ANDRÉS COL. CENTRO, SAN ANDRÉS CHOLULA, PUEBLA. AMENIDADES COMÚNES: Gimnasio Roof Garden Casa Club Alberca Área verde central PROTOTIPO 1 • Desde 211 m2. • 3 recámaras. • 2 1/2 baños. • Estudio. • Estacionamiento para 2 autos. PROTOTIPO 2 • Desde 145 m2. • 1 recámara. • 1 1/2 baño. • Estudio. • Estacionamiento para 2 autos. EasyBroker ID: EB-KI5072

3 **2** **159.00** **2**

DATOS DEL VENDEDOR

Nombre: admon.grupo.realiza@gmail.com

Télefono:2212780487

Correo Electrónico:admon.grupo.realiza@gmail.com

¡ENCONTRAMOS EL LUGAR PERFECTO PARA TI!

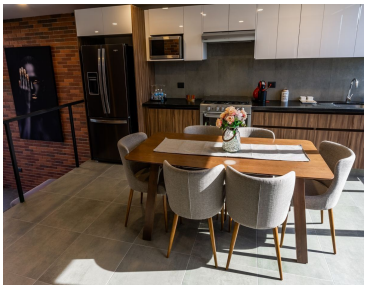

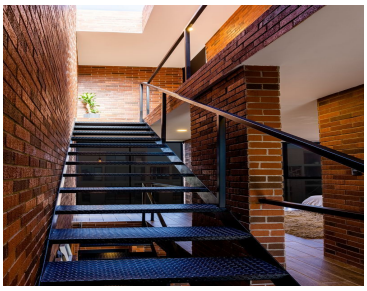
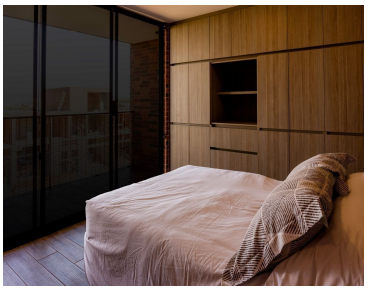

www.pinnmx.com