PINNMX

¡ENCONTRAMOS EL LUGAR PERFECTO PARA TI!

Código: 19389

$ 7,500,000.00 MXN

¡ENCONTRAMOS EL LUGAR PERFECTO PARA TI!

VENTA DE RESIDENCIA EN SAN ANDRES CHOLULA

Calle: Col: Actipac,
San Andrés Cholula, Puebla

COMENTARIOS DEL VENDEDOR

VENTA de residencia en San Andrés Cholula Vive la exclusividad de estar Fuera de Lomas! Terreno 485 m Construcción 382 m PLANTA BAJA Amplio espacio para sala y comedor Cocina equipada con barra en granito, parrilla, horno convencional, campana y tarja. Incluye una amplia alacena Salón de juegos / Sala de T.V. (o con mampara una cuarta recámara) Estudio con vista al jardín Baño completo Espacio con pergolado, muro llorón y hermosa vista Jardín de más de 100 m PRIMER NIVEL Recámara principal con walkin closet y baño 2 recámaras secundarias cada una con closet y baño Closet para blancos EQUIPAMIENTO Cisterna de 9,000 lts Espacio para 4 autos (o más en el jardín) Hidroneumático Calentador de paso El fraccionamiento cuenta con Vigilancia 24 horas Plumas eléctricas Área de juegos infantiles Palapa para eventos con baños Estacionamiento de visitas Área Pet friendly *Precios sujetos a cambio, sin previo aviso. EasyBroker ID: EB-LB7222

4 **4** **382.00** **3**

DATOS DEL VENDEDOR

Nombre: admon.grupo.realiza@gmail.com

Télefono:2212780487

Correo Electrónico:admon.grupo.realiza@gmail.com

¡ENCONTRAMOS EL LUGAR PERFECTO PARA TI!

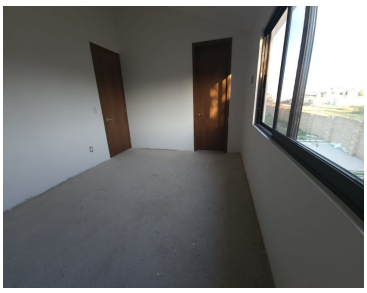

www.pinnmx.com