¡ENCONTRAMOS EL LUGAR PERFECTO PARA TI!

Código:
19385

$ 10,000,000.00 MXN

¡ENCONTRAMOS EL LUGAR PERFECTO PARA TI!

CASAS EQUIPADAS EN VENTA, SAN FCO (SANTIAGO), NUEVO LEON

Calle: Hidalgo **Col:** San Francisco,
Santiago, Nuevo León

COMENTARIOS DEL VENDEDOR

PAQUETE DE TRES CASAS EN VENTA, CUENTA CON AREAS VERDES, ESTACIONAMIENTO PRIVADO PARA LAS 3 CASAS. CARACTERISTICAS DE CADA PROPIEDAD: CASA DE TRES NIVELES. CON 5 UNIDADES DE MINISPLIT. SEMIAMUEBLADA PB: SALA-COMEDOR, COCINA CON BARRA DE GRANITO, PARRILLA ELECTRICA. PRIMER NIVEL: DOS RECAMARAS CON CLOSET, BAÑO COMPLETO CON CANCELERIA, CLOSET DE BLANCOS Y UNA PEQUEÑA ESTANCIA PARA CUARTO DE TV SEGUNDO NIVEL: TERRAZA CON ASADOR, CUARTO DE MAQUINAS. SE ENTREGAN TOTALMENTE EQUIPADAS, CON CISTERNA PARA EL SISTEMA DE RIEGO DEL AREA JARDINADA, ILUMINACION EXTERIOR. AREA DE ESTACIONAMIENTO CON PORTON ELECTRICO. DISTANCIAS: 9 MINUTOS SMART, LOS CAVAZOS, EL CERCADO, CENTRO DE SANTIAGO 25 MINUTOS ALLENDE, NUEVO LEON 40 MINUTOS DE MONTERREY, Y DE MONTEMORELOS, NUEVO LEON. EasyBroker ID: EB-MF8392

2 **1** **220.00** **6**

DATOS DEL VENDEDOR

e: claudia.perez@pf-inmobiliaria.com

Télefono:8116423001

rónico:claudia.perez@pf-inmobiliaria.com
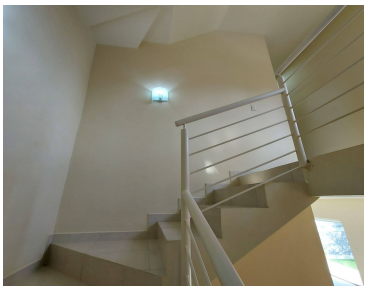
¡ENCONTRAMOS EL LUGAR PERFECTO PARA TI!