¡ENCONTRAMOS EL LUGAR PERFECTO PARA TI!

Código: 19168

$ 4,114,000.00 MXN

¡ENCONTRAMOS EL LUGAR PERFECTO PARA TI!

Moderna Casa a Estrenar en Fraccionamiento Loma Alta Tres Marías

Calle: Col: Bosques Tres Marías,
Morelia, Michoacán de Ocampo

COMENTARIOS DEL VENDEDOR

Estrena casa en zona de alta plusvalía en fraccionamiento con grandes jardines y seguridad 24 horas, con zonas comerciales cerca, escuelas y hospitales. La casa cuenta con 3 habitaciones en planta alta, y un estudio o habitación de visitas en planta baja. Dos baños completos en planta alta y baño completo en planta baja. Habitación principal con vestidor y terraza, sala de TV, cocina completamente equipada, barra desayunador, cuarto de lavado, amplio jardín y estacionamiento para dos coches. El condominio cuenta con amplias zonas verdes y variedad de amenidades como cancha de basquetbol, casa club con gimnasio, terraza bar, dos canchas de futbol, área de juegos infantiles, ciclopista, trotapista y salón de usos múltiples. EasyBroker ID: EB-MN7749

4 **3** **195.00** **2**

DATOS DEL VENDEDOR

Nombre: propiedades.hsi@gmail.com

Télefono:(446) 114-2403

Correo Electrónico:propiedades.hsi@gmail.com

¡ENCONTRAMOS EL LUGAR PERFECTO PARA TI!

RENDER EXTERIOR

FACHADA PRINCIPAL 01

RENDER EXTERIOR

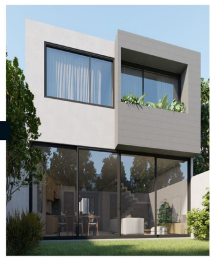

FACHADA POSTERIOR 02

RENDER INTERIOR

SALA / COMEDOR / COCINA 01

RENDER INTERIOR

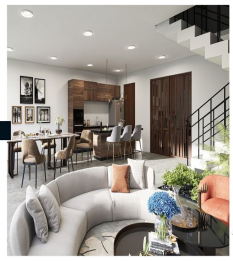

SALA / COMEDOR / COCINA 02

RENDER INTERIOR

RECÁMARA PRINCIPAL 03

www.pinnmx.com