¡ENCONTRAMOS EL LUGAR PERFECTO PARA TI!

Código: 19101

$ 2,515,000.00 MXN

¡ENCONTRAMOS EL LUGAR PERFECTO PARA TI!

CASA EN LA PLAYA, CHICXULUB PUERTO DE 3 RECAMARAS Y PISCINA, PROGRESO YUCATAN

Calle: Col: Chicxulub Puerto,
Progreso, Yucatán

COMENTARIOS DEL VENDEDOR

Vendo Hermosa casa de 2 Niveles en la Playa de Chicxulub Puerto con piscina y palapa cerca del mar a 3 esquinas Modelo: Gemela Detalles de la Propiedad: 3 recamaras Sala y Comedor amplios Cocina amplia con Meseta 2 Baños completo. 1 Medio Baño Bardeado. Al frente área de jardin Area de Patio amplio. Estacionamiento para Autos. Terraza y Palapa. Terreno 7 x 28 Construcción 240 m2 Pasillo de servicio Balcon. Adicionales: piscina amplia, acabados de primera, construcción Nueva. Referencia: a unos metros de Shotimilco Chicxulub. Forma de Pago: Efectivo, Crédito bancarios. EasyBroker ID: EB-KK9623

3 **2** **240.00** **1**

DATOS DEL VENDEDOR

Nombre: gilbertchanf@gmail.com

Télefono:9994714570

Correo Electrónico:gilbertchanf@gmail.com

¡ENCONTRAMOS EL LUGAR PERFECTO PARA TI!

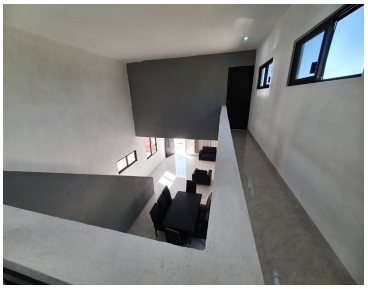

www.pinnmx.com