PINNMX

¡ENCONTRAMOS EL LUGAR PERFECTO PARA TI!

Código:
19067

$ 350,000.00 MXN

¡ENCONTRAMOS EL LUGAR PERFECTO PARA TI!

HERMOSA CASA EN VENTA CON VISTA AL PUERTO DE ENSENADA

Calle: Pirul **Col:** Bosque de los Olivos,
Ensenada, Baja California

COMENTARIOS DEL VENDEDOR

Excelente oportunidad de adquirir la propiedad de tus sueños con amplios espacios y gran vista a la ciudad! CARACTERÍSTICAS: • Cuenta con 5 recamaras • 5 baños completos • 1 medio baño • Cocina • Antecomedor • Comedor • 5 Terrazas con vista a la ciudad • Área para Asador • Garaje para 2 vehículos • Bastante amplia • Área tranquila Casa construida con comodidad y privacidad en mente! Si te interesa esta propiedad no dudes en agendar tu cita sin compromiso. EasyBroker ID: EB-LO6628

5 **5** **300.00** **2**

DATOS DEL VENDEDOR

nbre: Contacto@c21marea.com

Télefono:646 469 09 36

lectrónico: Contacto@c21marea.com
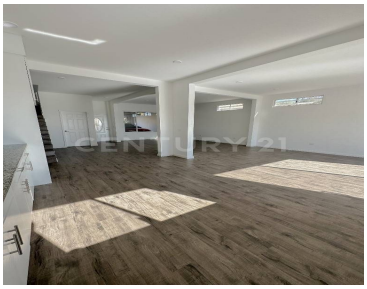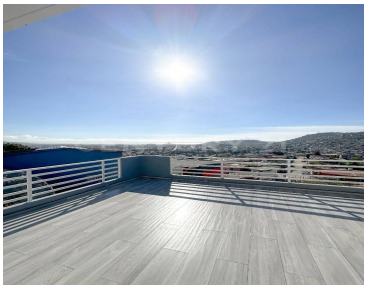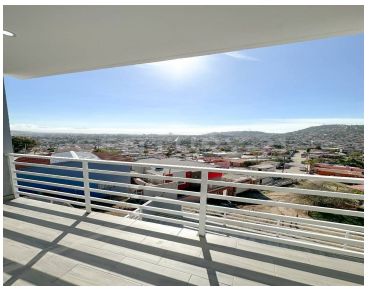
¡ENCONTRAMOS EL LUGAR PERFECTO PARA TI!