PINNMX

¡ENCONTRAMOS EL LUGAR PERFECTO PARA TI!

Código: 19027

$ 4,990,000.00 MXN

¡ENCONTRAMOS EL LUGAR PERFECTO PARA TI!

VENTA DEPARTAMENTO HIGH PARK SUR

Calle: Blvd. Adolfo Ruiz Cortinez **Col:** Pedregal de Carrasco, Coyoacán, Ciudad de México

COMENTARIOS DEL VENDEDOR

Departamento de 98 m2, en piso medio, con 2 recámaras, vestidor, dos baños, alcoba, cocina integral abierta, cuarto de lavado, dos lugares de estacionamiento. Madera de ingeniería, mármol en baños y acabados de lujo en todo el departamento, iluminado y con amplios espacios. Amenidades: - Áreas verdes de 5000 m2, para el bienestar y el esparcimiento de toda la Familia. - Alberca techada. - Spa con vapor - Pista de jogging con un parque urbano privado y zona de asadores. - Área Infantil con juegos - Gimnasio - Business Room - Salón de Adultos - Salón de Juegos - Salón de Fiestas - Ludoteca - Cine - Salón de eventos - Cancha de padel - Asador - Fogata - Área para mascotas Te presentamos un Desarrollo Residencial, con un Estilo de Vida Privilegiado. High - Park Sur, el mejor y más exclusivo desarrollo del sur de la Cuidad, con un concepto único en desarrollos inmobiliarios, contando con el respaldo del Grupo Inmobiliario Simetric, uno de los mejores en América Latina. En donde podrás podrás disfrutar de privacidad, amplitud, los mejores terminados que cumplen con los mayores estándares de exigencia. Todos los servicios a unos pasos, farmacia, gasolinería, centro comercial y restaurantes; así como los mejores colegios y hospitales del sur de la Cuidad y el acceso muy cerca a la Autopista Urbana y a Periférico. EasyBroker ID: EB-LC7431

2 **2** **100.00** **2**

DATOS DEL VENDEDOR

dministracion@inmobiliariayahveh.com

Télefono:5527376014

nico:administracion@inmobiliariayahveh.com

¡ENCONTRAMOS EL LUGAR PERFECTO PARA TI!

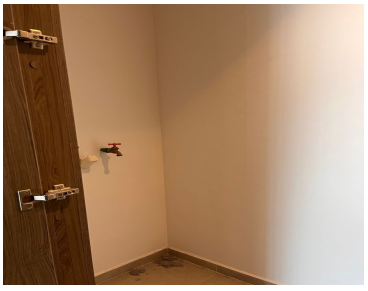
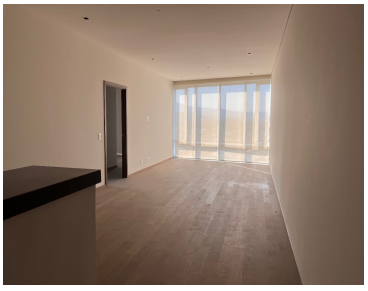

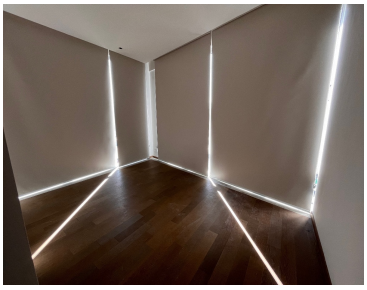

www.pinnmx.com