¡ENCONTRAMOS EL LUGAR PERFECTO PARA TI!

Código:
18998

$ 45,000.00 MXN

¡ENCONTRAMOS EL LUGAR PERFECTO PARA TI!

RENTA OFICINA PERIFÉRICO SUR

Calle: Periférico Sur **Col:** Jardines del Pedregal, Álvaro Obregón, Ciudad de México

COMENTARIOS DEL VENDEDOR

Oficina con acabados de lujo en edificio con LEED y WELL, de 94 m2, con cocineta, baño, aire acondicionado, lista para ocuparse. 3 lugares de estacionamiento, valet parking para visitas. Lobby con recepción, sala de juntas, área de co-working, auditorio, copicenter y terrazas. Club YAMA, cafetería, gimnasio. Circuito cerrado y vigilantes. Membresía YAMA RENTA MENSUAL MÁS IVA. EasyBroker ID: EB-HK3208

0 **0** **94.00**

DATOS DEL VENDEDOR

Nombre: administracion@inmobiliariayahveh.com

Télefono:5527376014

Correo Electrónico:administracion@inmobiliariayahveh.com

¡ENCONTRAMOS EL LUGAR PERFECTO PARA TI!

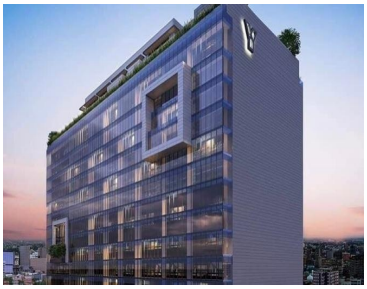

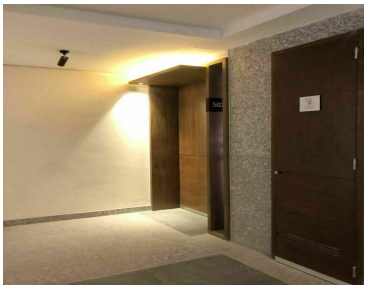
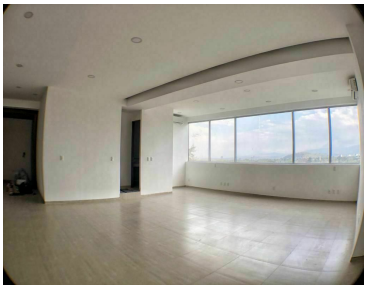

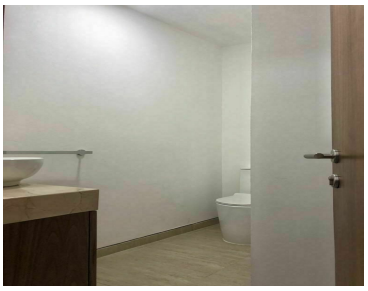

www.pinnmx.com