PINNMX

¡ENCONTRAMOS EL LUGAR PERFECTO PARA TI!

Código: 18930

$ 24,450,000.00 MXN

¡ENCONTRAMOS EL LUGAR PERFECTO PARA TI!

Vendo casa en Av de las Fuentes Jardines del Pedregal Álvaro Obregón

Calle: Av. de las Fuentes **Col:** Jardines del Pedregal,
Álvaro Obregón, Ciudad de México

COMENTARIOS DEL VENDEDOR

Esta es la casa de tus sueños, esta lista para habitarla, de muy buen gusto (se puede vender con muebles, consultar precio) tiene excelente ubicación pero te sentirás fuera de la Ciudad ya que no se escucha ruido. Consta de un hermoso recibidor, despacho o cuarto de juegos, amplia sala - comedor que tiene la bella vista del jardín que es de muy bien tamaño y una amena terraza para disfrutar horas disfrutando. Medio baño de visitas, cocina con desayunador (que también da al jardín) y alacena de buen tamaño. Area de lavado y cuarto de servicio con baño completo. Subiendo encontramos un agradable hall, family room con terraza que puede convertirse en una 4ta recámara, 2 recámaras secundarias, ambas con vestidor y baño y una de ellas con terraza. La recámara principal es muy iluminada y amplia con gran vestidor y baño con jacuzzi y terraza. También tiene closets de blancos y bodega. Condominio de 4 casas únicamente, cuenta con 7 lugares de estacionamiento y vigilancia 24 horas . No puedes dejar se conocerla, te va a enamorar! Agenda tu cita hoy mismo **El precio NO incluye: impuestos, gastos notariales, derechos, honorarios, costos referentes a tasas de interés ni gastos en caso de financiamiento. Tampoco incluye mobiliario, artículos decorativos, ni electrodomésticos. precio sujeto a cambio sin previo aviso**. EasyBroker ID: EB-LP7759

3 **3** **632.00** **7**

DATOS DEL VENDEDOR

Nombre: contacto@areatres60.com.m

Télefono:5545759614

¡ENCONTRAMOS EL LUGAR PERFECTO PARA TI!

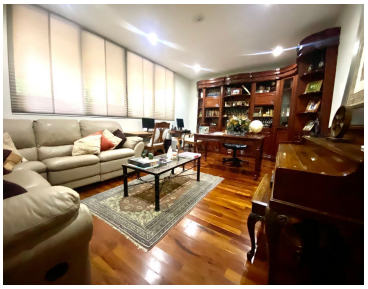

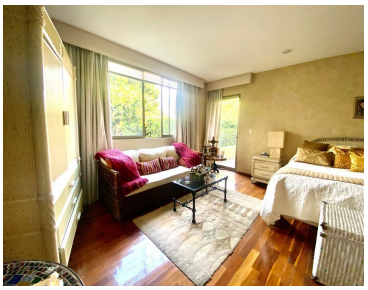

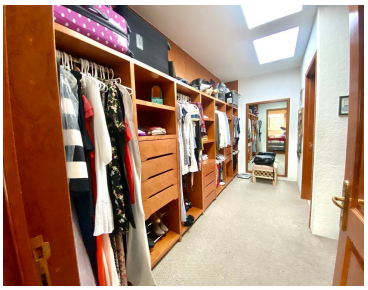

www.pinnmx.com