PINNMX

¡ENCONTRAMOS EL LUGAR PERFECTO PARA TI!

Código: 18842

$ 8,800,000.00 MXN

¡ENCONTRAMOS EL LUGAR PERFECTO PARA TI!

Venta de Casa en Rancho Cortes Cuernavaca Morelos hermoso Jardín con Alberca

Calle: Lirios **Col:** Rancho Cortes,
Cuernavaca, Morelos

COMENTARIOS DEL VENDEDOR

Hermosa Casa con 4 Recamaras, estupendo jardin, con alberca, espacio para asador, y area techada ... ideal para esas tardes y fines de semana en familia o entre amigos. La casa cuenta con 4 recamaras, una de ellas en planta baja con acceso a baño completo. sala comedor cocina, ante comedor, area de servicio y cuarto de servicio con baño. al estar en esquina cuenta con dos accesos y espacio para autos . en la planta alta hay un espacio de area familiar 3 recamaras la principal con baño y vestidor, las otras 2 recamaras comparten baño y cuentan con closet. La casa cuenta con estupendos espacios ademas de ser super bonita. solicita tu cita!!!!. EasyBroker ID: EB-LP7748

4 **3** **405.00** **5**

DATOS DEL VENDEDOR

bre: contacto@areatres60.com.mx

Télefono:5545759614

ctrónico:contacto@areatres60.com.mx
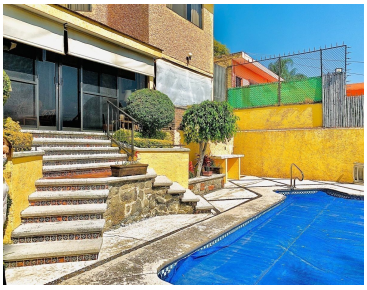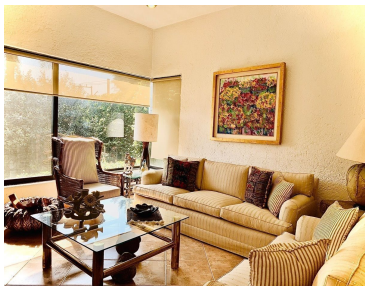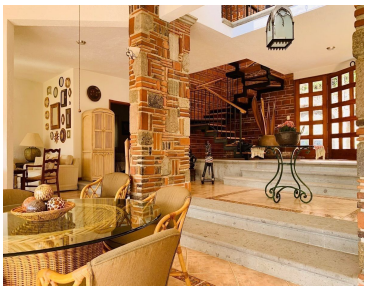
¡ENCONTRAMOS EL LUGAR PERFECTO PARA TI!