PINNMX

¡ENCONTRAMOS EL LUGAR PERFECTO PARA TI!

**Código:**
**18822**

**$ 6,050,000.00 MXN**

¡ENCONTRAMOS EL LUGAR PERFECTO PARA TI!

## CASAS EN PRE-VENTA ANKARA

**Calle:** DURAZNOS 3 **Col:** La Joya Este,
Tijuana, Baja California

## COMENTARIOS DEL VENDEDOR

Ankara Residencial es un exclusivo desarrollo habitacional, ubicado en la zona con mayor crecimiento y plusvalía en la ciudad de Tijuana. Es un concepto enfocado en darte una experiencia de exclusividad al contar con vigilancia, viviendas limitadas y en una zona de gran plusvalía en Tijuana; que te permitirán vivir en tranquilidad. PRECIO $6,050,000 MXN UBICACION Ubicadas en Fraccionamiento La Joya de zona La Mesa - entre Blvd Diaz Ordaz y Blvd Benítez. RECIENTEMENTE PAVIMENTADAS CON CONCRETO Y CON NUEVO DRENAJE DISTRIBUCION -ANKARA RESIDENCIAL esta constituido por solamente 25 casas PLANTA BAJA -Estacionamiento para 2 carros -Bodega -1/2 Baño -Sala -Comedor -Cocina -Patio trasero -Pasillo lateral PLANTA ALTA -3 recamaras (principal con baño, walk-in closet y balcón) cada cuarto cuenta con un espacio con escritorio -2 Baños completos -Cuarto de lavado. -Acceso principal controlado y sistema de seguridad inteligente SAFE-PASS. Disfruta de ser libre. Deja que este sea el lenguaje de una comunidad diseñada a partir de tus propios ideales, Ankara Residencial. AGENDA TU CITA, UNO DE NUESTROS ASESORES TE ATENDERA Y TE BRINDARA LA MEJOR ATENCION QUE TU MERECES . EasyBroker ID: EB-IR1918

**3** **2** **0.00** **2**

## DATOS DEL VENDEDOR

**Nombre:** info@valuamas.net

**Télefono:**6649799316

**Correo Electrónico:**info@valuamas.net

¡ENCONTRAMOS EL LUGAR PERFECTO PARA TI!

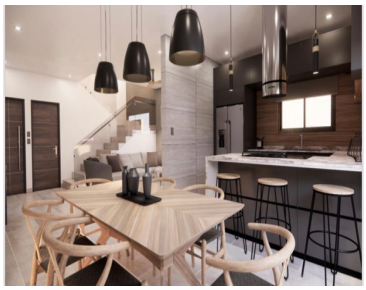

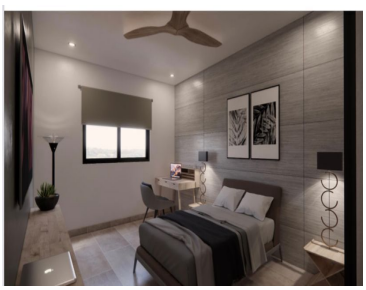

www.pinnmx.com