PINNMX

¡ENCONTRAMOS EL LUGAR PERFECTO PARA TI!

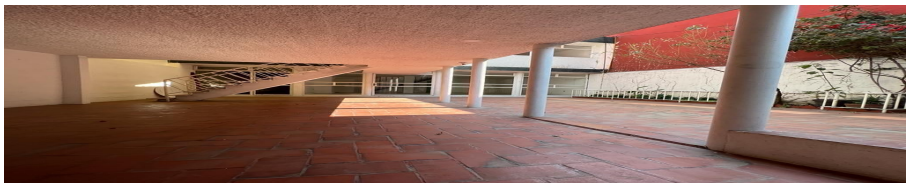

Código: 18815

$ 39,000.00 MXN

¡ENCONTRAMOS EL LUGAR PERFECTO PARA TI!

Casa en Renta Col. Irrigación

Calle: Col: Irrigación,
Miguel Hidalgo, Ciudad de México

COMENTARIOS DEL VENDEDOR

Casa de espacios muy amplios y bien iluminada, en fraccionamiento tranquilo, con acceso controlado por vigilancia. Para familia grande o también podría funcionar como oficina silenciosa. Distribuida de la siguiente manera. En PB se encuentra un estacionamiento para 2 ó 3 carros techado, jardinera, patio muy amplio, nicho para colocar un asador, sala, comedor muy iluminado por sus grandes ventanales de piso a techo, baño de visitas, cocina integral con espacio para desayunador, cuarto de servicio con baño, área de lavado y patio de tendido. En el primer nivel, Tres recámaras que reciben mucha iluminación natural, dos recámaras tienen baño completo. una recámara secundaria con baño separado, family room que puede ser estudio o cuarta recámara. La tercer recámara y el estudio tienen también un acceso que bien puede ser independiente a la casa. En la azotea, hay una bodega, con baño completo. La casa está habitable, pero requiere de remodelación. EasyBroker ID: EB-MN2820

3 **3** **322.00** **2**

DATOS DEL VENDEDOR

mbre: oficial@realroots.com.mx

Télefono:+525512321376

Electrónico:oficial@realroots.com.mx
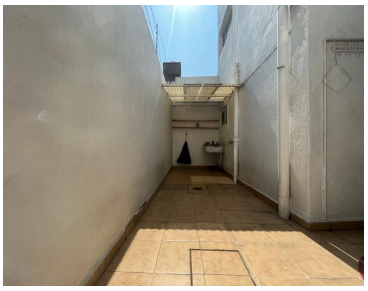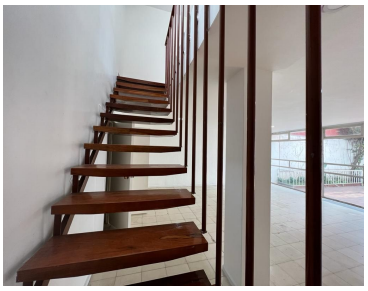
¡ENCONTRAMOS EL LUGAR PERFECTO PARA TI!