¡ENCONTRAMOS EL LUGAR PERFECTO PARA TI!

Código: 18769

$ 3,990,000.00 MXN

¡ENCONTRAMOS EL LUGAR PERFECTO PARA TI!

CASA DE 3 REC CON ALBERCA PRIVADA

Calle: Col: Residencial Real del Sol,
Solidaridad, Quintana Roo

COMENTARIOS DEL VENDEDOR

Casa de aspecto moderno en residencial seguro 'Real del Sol' en Playa del Carmen, cerca de negocios, supermercados, hospitales, etc. La casa está ubicada dentro del residencial, en una esquina, frente al área común. Es una de las casas con excedente de terreno de la cual el actual propietario hizo una hermosa terraza con alberca de buen tamaño y área de asador. La casa consta de 3 recamaras, una en planta baja y dos en el primer piso, y 3 baños. Hay posibilidad de construir una habitación más en el primer piso. La cocina fue remodelado y es de muy buena calidad, incluyendo entre otros una cava de vino. Si buscas una casa en un lugar muy seguro, con buena conectividad y con un jardín de buen tamaño con alberca privada por menos de 4,000,000 MXN esa es la que busca!. EasyBroker ID: EB-LZ0345

3 **3** **130.00** **2**

DATOS DEL VENDEDOR

Nombre: playadelcarmen@engelvoelkers.com

Télefono:+52 984 120 8470

Correo Electrónico:playadelcarmen@engelvoelkers.com

¡ENCONTRAMOS EL LUGAR PERFECTO PARA TI!

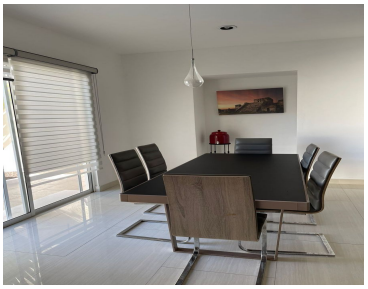

www.pinnmx.com