PINNMX

¡ENCONTRAMOS EL LUGAR PERFECTO PARA TI!

Código: 18698

$ 16,000,000.00 MXN

¡ENCONTRAMOS EL LUGAR PERFECTO PARA TI!

Departamento en Venta Bosques de las lomas

Calle: Bosques de Reforma **Col:** Lomas del Chamizal, Cuajimalpa de Morelos, Ciudad de México

COMENTARIOS DEL VENDEDOR

Departamento en Venta en Residencial Cumbres Reforma, ubicado en Av. bosques de Reforma. El depto cuenta con 300 metros los cuales están distribuidos con 3 recamaras, 3.5 baños, sala, comedor, cocina, área de lavado, cuarto de servicio, bodega, 3 lugares de estacionamiento, vigilancia privada, áreas comunes como alberca, sauna, vapor, regaderas, jardín, ludoteca, cancha de tenis, vigilancia, asadores. EasyBroker ID: EB-MK3676

3 **3** **300.00** **3**

DATOS DEL VENDEDOR

e: francisamb2000@yahoo.com.mx

Télefono:5552163553

trónico:francisamb2000@yahoo.com.mx

¡ENCONTRAMOS EL LUGAR PERFECTO PARA TI!

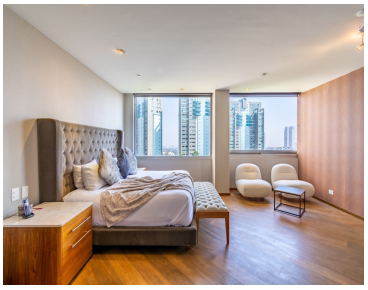

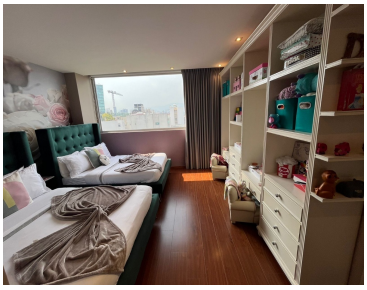

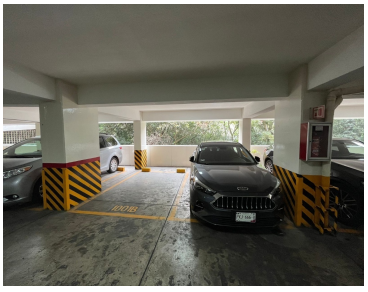

www.pinnmx.com