¡ENCONTRAMOS EL LUGAR PERFECTO PARA TI!

Código: 18679

$ 27,500.00 MXN

¡ENCONTRAMOS EL LUGAR PERFECTO PARA TI!

Depto en Renta o Venta Residencial Privilege Interlomas

Calle: Cerrada de la amargura **Col:** Jardines de la Herradura, Huixquilucan, México

COMENTARIOS DEL VENDEDOR

Departamento en renta o venta en Residencial Privilege, el depto cuenta con 180 metros, los cuales están distribuidos con sala, comedor, cocina, tres recamaras, dos banos y medio, área de lavado, cuarto de servicio, cuarto de tv, bodega, dos lugares de estacionamiento. El residencial tiene una ubicación privilegiada, cuenta con jardines en todo el fraccionamiento, alberca, gimnasio, vigilancia 24 horas, ubicado cerca de centros comerciales, colegios y bancos. Asadores, salón de fiestas, cancha de pádel tenis y tenis. Conozcalo. EasyBroker ID: EB-LP9043

3 **2** **180.00** **2**

DATOS DEL VENDEDOR

Nombre: francisamb2000@yahoo.com.mx

Télefono:5552163553

Correo Electrónico:francisamb2000@yahoo.com.mx

¡ENCONTRAMOS EL LUGAR PERFECTO PARA TI!

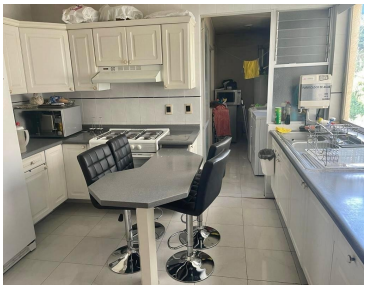

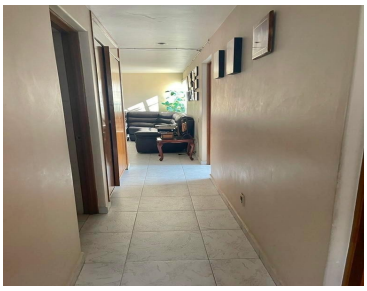

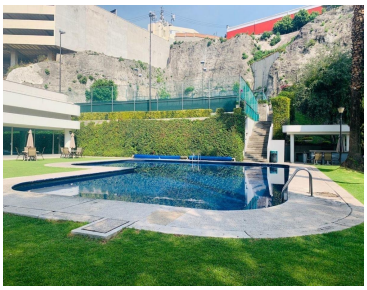

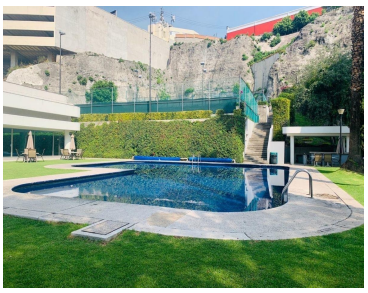

www.pinnmx.com