PINNMX

¡ENCONTRAMOS EL LUGAR PERFECTO PARA TI!

Código: 18600

$ 14,000.00 MXN

¡ENCONTRAMOS EL LUGAR PERFECTO PARA TI!

RENTA DEPARTAMENTO EN VALLE DE BRAVO - DEPARTAMENTO MINIMALISTA

Calle: Carretera a Colorines **Col:** San Gaspar,
Valle de Bravo, México

COMENTARIOS DEL VENDEDOR

INCREÍBLE DEPARTAMENTO UBICADO EN SAN GASPAR A TAN SOLO 5 MINUTOS DE LA ZONA COMERCIAL ARCO. EL DEPARTAMENTO ESTÁ INCREÍBLE EL CONCEPTO Y LOS CONTRASTES DE COLORES HACEN QUE TE SIENTAS EN UN AMBIENTE TRANQUILO Y LIGERO AL ENTRAR TIENES UNA SALA, COCINA EQUIPADA CON UNA LINDA BARRA, EL PASILLO ILUMINADO TÉ CONDUCE A LAS DOS RECAMARAS Y AL BAÑO COMPLETO ADEMÁS COMO ÁREA COMÚN TIENES UNA TERRAZA TECHADA CON UNA SALA UN PEQUEÑO BAR Y UNA VISTA INCREÍBLE A LAS MONTAÑAS. CONTÁCTAME PARA MÁS INFORMACIÓN. EasyBroker ID: EB-KU0477

2 **1** **0.00** **1**

DATOS DEL VENDEDOR

Nombre: librevallemx@gmail.com

Télefono:7122397795

Correo Electrónico:librevallemx@gmail.com

¡ENCONTRAMOS EL LUGAR PERFECTO PARA TI!

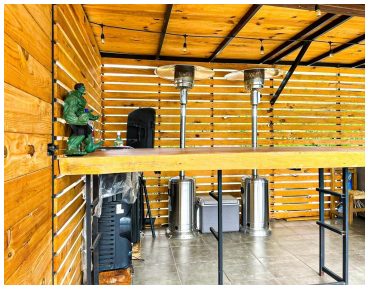

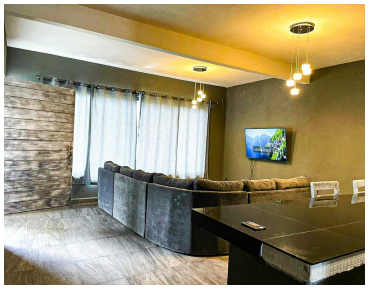

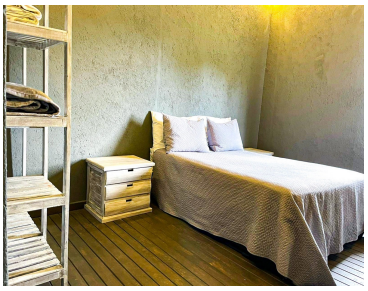
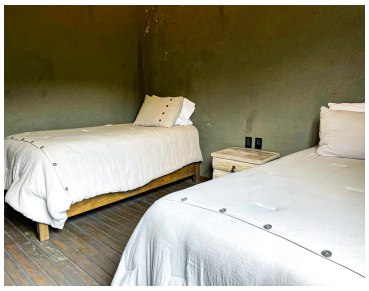
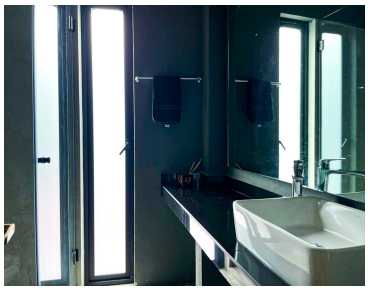
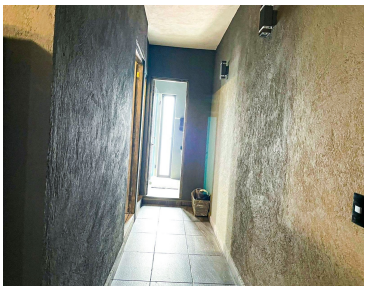

www.pinnmx.com