¡ENCONTRAMOS EL LUGAR PERFECTO PARA TI!

Código: 18519

$ 80,000.00 MXN

¡ENCONTRAMOS EL LUGAR PERFECTO PARA TI!

Oficina en Venta/Renta, Santa Fe, Cdmx

Calle: Mario Pani **Col:** Lomas de Santa Fe, Álvaro Obregón, Ciudad de México

COMENTARIOS DEL VENDEDOR

Oficina en Venta o Renta, Ubicada en la mejor zona de Santa FE a solo 100Mts del Centro Comercial ÁREA DE OFICINA: 203 m2 totales 165M2 de oficina neta TOTALEMENTE ACONDICIONADA Y AMUEBLADA ESTACIONAMIENTOS 5 (cinco) y estacionamientos adicionales disponibles. CARACTERISTICAS: Cómoda y funcional oficina para hasta 20 personas (AMUEBLADA) Aire acondicionado central Una máquina de 15 toneladas y otra de 10 Toneladas (sala de juntas) 2 privados, 3 semiprivados, 12 unidades de trabajo individuales, sala de juntas para 20 personas divisible en dos (10 cada una) con paneles aislantes acústicos, cocineta y área de papelería e impresión. Mobiliario importado Haworth (Papsa) Baño privado en oficina principal y baño común para el resto de las oficinas. Pequeña cocineta y área de papelería e impresión. Regadores vs incendio VENTA: Oficina, equipos, terminados y mobiliario $13,000,000 pesos. RENTA: $80,000 pesos + $8,000 pesos DE MANTENIMIENTO MENSUALES. EasyBroker ID: EB-MN1692

0 **4** **165.00** **5**

DATOS DEL VENDEDOR

Nombre: contacto.eka@gmail.com

Télefono:5553959455

Correo Electrónico:contacto.eka@gmail.com

¡ENCONTRAMOS EL LUGAR PERFECTO PARA TI!

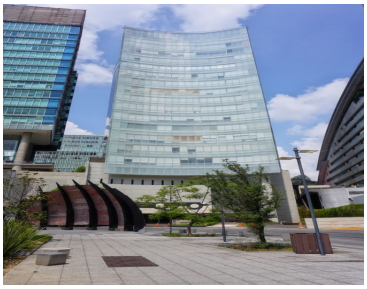

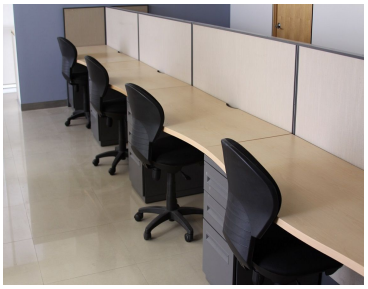

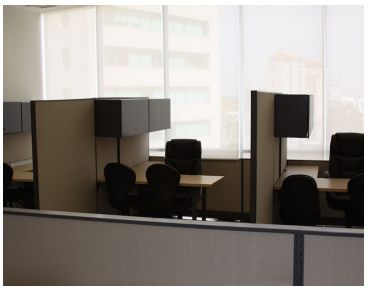

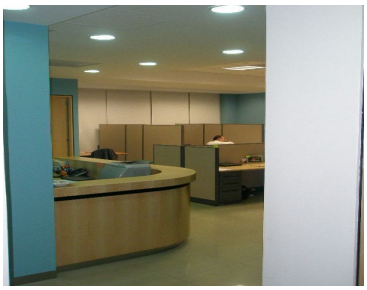
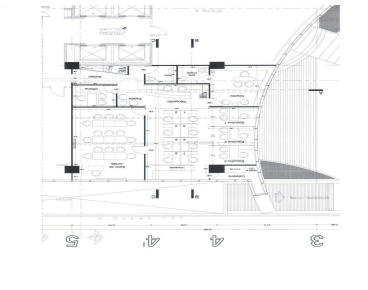

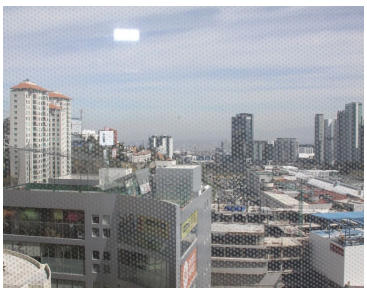

www.pinnmx.com