PINNMX

¡ENCONTRAMOS EL LUGAR PERFECTO PARA TI!

Código: 18448

$ 18,000.00 MXN

¡ENCONTRAMOS EL LUGAR PERFECTO PARA TI!

CASA EN RENTA, COL. CHAPULTEPEC, SAN NICOLAS

Calle: GONZALITOS **Col:** Chapultepec,
San Nicolás de los Garza, Nuevo León

COMENTARIOS DEL VENDEDOR

AMPLIA CASA DE UNA PLANTA CON 240 M2 DE CONSTUCCION Y 450 M2 DE TERRENO. 20 MTS DE FRENTE. EXELENTE UBICACION. CERCA DE ESCUELAS, IGLECIAS, SUPERMERCADOS, BANCOS, METRO, ETC. A DOS CUADRAS DE AV. UNIVERSIDAD. COCHERA PARA DOS AUTOS. SALA COMEDOR, COCINA AMPLIA, LAVANDERIA TECHADA CON LAVADORA. 3 RECAMARAS. PATIO FRONTAL Y TRASERO. 1 Y MEDIO BAÑOS. EasyBroker ID: EB-MM9302

3 **1** **240.00** **2**

DATOS DEL VENDEDOR

Nombre: jorge@prorealtors.mx

Télefono:8130629866

Correo Electrónico:jorge@prorealtors.mx

¡ENCONTRAMOS EL LUGAR PERFECTO PARA TI!

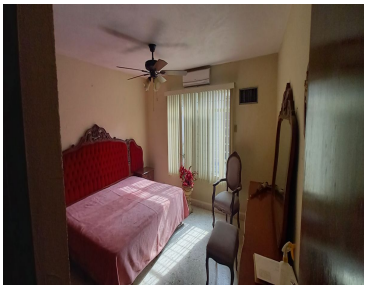

www.pinnmx.com