PINNMX

¡ENCONTRAMOS EL LUGAR PERFECTO PARA TI!

**Código: 18328**

**$ 1,400,000.00 MXN**

¡ENCONTRAMOS EL LUGAR PERFECTO PARA TI!

## Vendo Casa Granjas Estrella

**Calle:** 11 **Col:** Granjas Estrella, Iztapalapa, Ciudad de México

## COMENTARIOS DEL VENDEDOR

CASA EN VENTA..... NO ES REMATE HIPOTECARIO si cuenta con Escritura A UNOS PASOS DEL METRO CALLE 11 , LINEA DORADA En la PLANTA BAJA: encontramos, sala, comedor , cocina y medio baño. En el PRIMER Nivel se encuentran dos recamaras y un baño completo. En SEGUNDO Nivel se encuentran dos recamaras y el área de lavado. La casa fue ampliada por los propietarios a TRES NIVELES No cuenta con estacionamiento. CONSTRUCCION: 97 mts. Esta detrás de Mega Soriana Tulyehualco, a 3 minutos del Metro CALLE 11 ONCE de línea dorada. Hermoso Jardín compartido al frente de la CASA El precio no incluye gastos ni costos de escrituración. La venta es Ad corpus TE ASESORAMOS RESPECTO DE LOS GASTOS DEPENDIENDO TU FORMA DE PAGO. EasyBroker ID: EB-MF6489

**4** **1** **97.00**

**DATOS DEL VENDEDOR**

**Nombre:** info@mercatecbr.com

**Télefono:**5534782654

**Correo Electrónico:**info@mercatecbr.com

¡ENCONTRAMOS EL LUGAR PERFECTO PARA TI!

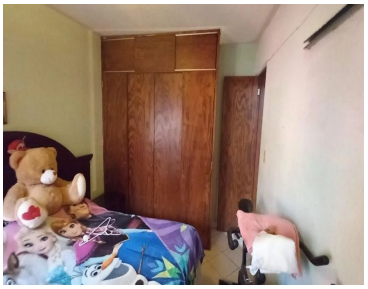

www.pinnmx.com