PINNMX

¡ENCONTRAMOS EL LUGAR PERFECTO PARA TI!

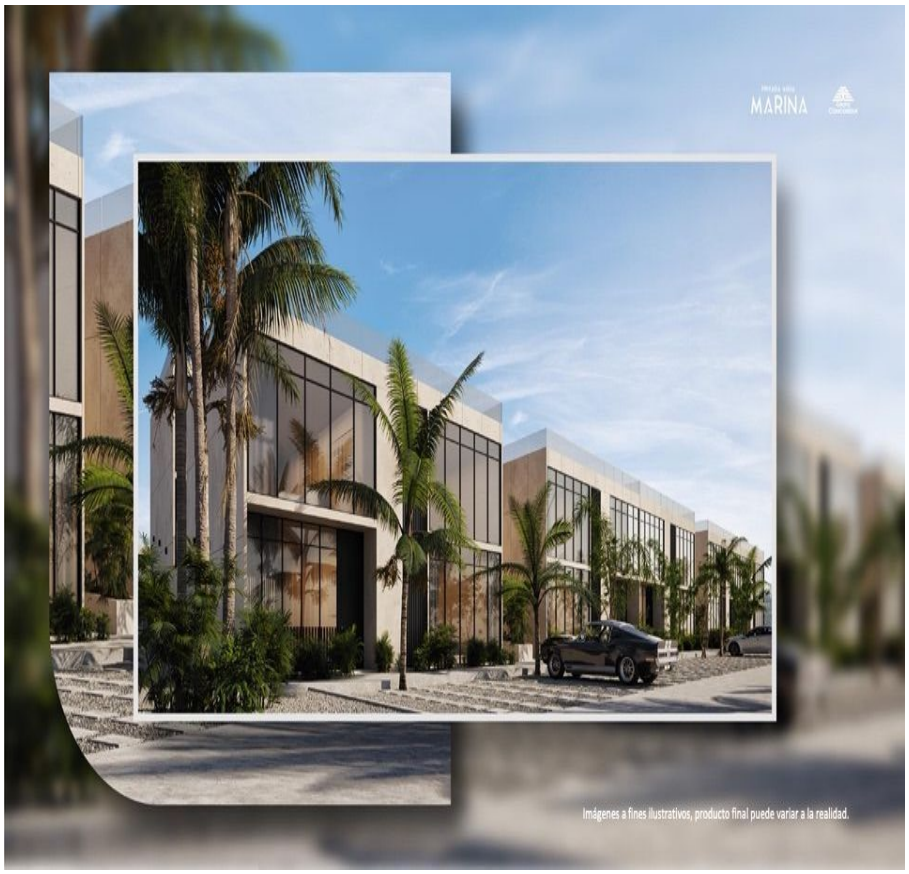

Código: 18246

$ 158,592.00 MXN

¡ENCONTRAMOS EL LUGAR PERFECTO PARA TI!

PRE-VENTA DE DEPARTAMENTOS EN COSTA DORADA

Calle: Carretera Escénica Tijuana – Ensenada **Col:** Costa Dorada, Tijuana, Baja California

COMENTARIOS DEL VENDEDOR

Extraordinaria oportunidad de invertir un desarrollo residencial con alto potencial de plusvalia. Ubicado a un costado del Centro de Convenciones Baja Center, en una zona estratégica entre Tijuana y Rosarito, a 25 minutos de San Diego y a 1 km de la Playa. Justo en la puerta de entrada a la zona dorada del corredor turístico. Plusvalía de la zona en un 15% anual aprox $2,000 Dlls de renta mensual de la zona 1 Centro de Convención Más de 15 restaurantes Walk Score muy aceptable 25 min de la frontera Airbnb friendly A 1 km del mar Amenidades Casa club Con Alberca Área de Entretenimiento Fire pit con Asadores Roof Garden Común Cancha de Tenis. EasyBroker ID: EB-MM7913

1 **1** **49.81** **1**

DATOS DEL VENDEDOR

Nombre: salvador@ubiquorealty.com

Télefono:6645068912

Correo Electrónico:salvador@ubiquorealty.com

¡ENCONTRAMOS EL LUGAR PERFECTO PARA TI!

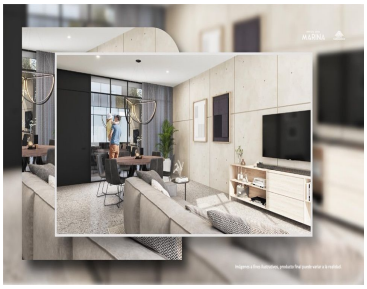

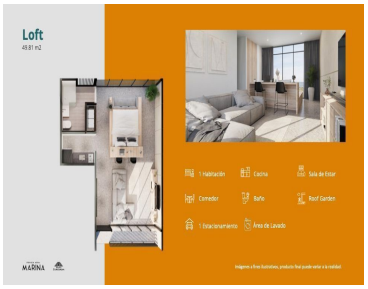

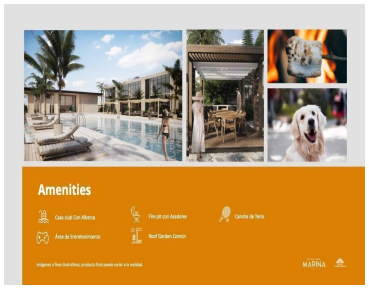

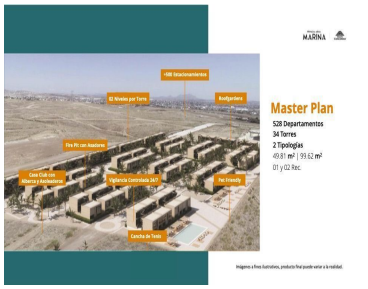

www.pinnmx.com