¡ENCONTRAMOS EL LUGAR PERFECTO PARA TI!

Código:
18146

$ 4,300,000.00 MXN

¡ENCONTRAMOS EL LUGAR PERFECTO PARA TI!

CASA HACIENDA DE ECHEGARAY

Calle: Col: Hacienda de Echegaray,
Naucalpan de Juárez, México

COMENTARIOS DEL VENDEDOR

La casa consta de dos niveles. En la planta baja sala, comedor, cocina equipada con lugar para antecomedor y medio baño de visitas. En la planta alta tres recamaras. Cada una con closet y comparten baño completo. Patio de servicio y cuarto de servicio con baño completo. Jardinera y cochera para dos automóviles. EasyBroker ID: EB-JI5055

3 **2** **140.00** **2**

DATOS DEL VENDEDOR

Nombre: andresbauca@hotmail.com

Télefono:5537212022

Correo Electrónico:andresbauca@hotmail.com

¡ENCONTRAMOS EL LUGAR PERFECTO PARA TI!

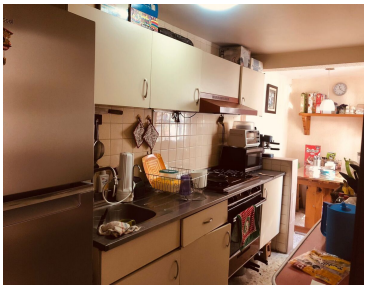

www.pinnmx.com