¡ENCONTRAMOS EL LUGAR PERFECTO PARA TI!

Código:
18139

$ 8,900,000.00 MXN

¡ENCONTRAMOS EL LUGAR PERFECTO PARA TI!

PROPIEDAD EN VENTA EN BOSQUE ESMERALDA

Calle: Col: Bosque Esmeralda,
Atizapán de Zaragoza, México

COMENTARIOS DEL VENDEDOR

La casa consta de dos niveles. En la planta baja. Sala, comedor y cocina equipada con lugar para antecomedor. Sala de tv y dos medios baños. En la planta alta tres recamaras. Cada una con vestidor y baño completo. Patio de servicio y cuarto de servicio con baño completo. Jardín con terraza, bodega y cochera para cuatro automóviles. Área de lavado y cuarto de servicio con baño completo. Fraccionamiento privado Real Esmeralda con vigilancia 24 / 7. EasyBroker ID: EB-LY5874

3 **4** **264.00** **4**

DATOS DEL VENDEDOR

Nombre: andresbauca@hotmail.com

Télefono:5537212022

¡ENCONTRAMOS EL LUGAR PERFECTO PARA TI!

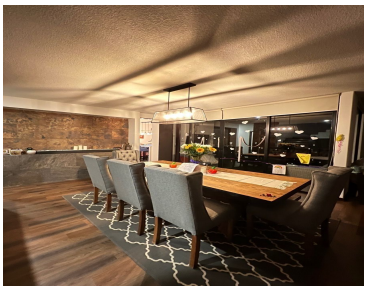

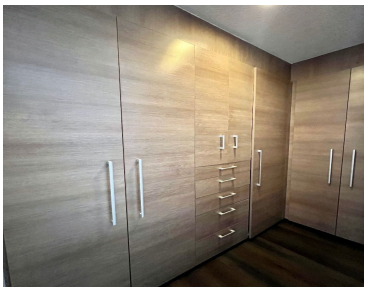
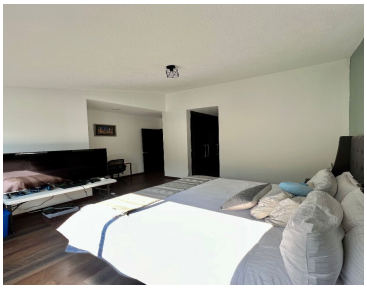
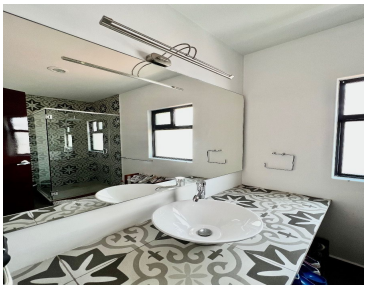

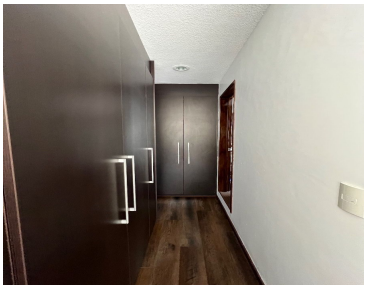

www.pinnmx.com