PINNMX

¡ENCONTRAMOS EL LUGAR PERFECTO PARA TI!

Código: 18058

$ 2,926,541.00 MXN

¡ENCONTRAMOS EL LUGAR PERFECTO PARA TI!

Casa Venta en Zákia

Calle: Col: Zákia,
El Marqués, Querétaro

COMENTARIOS DEL VENDEDOR

Aprovecha! Venta de casa en Amuralle residencial VIVE COMO SIEMPRE HAS QUERIDO Casas y departamentos con diseño contemporáneo del prestigioso despacho Artigas Arquitectos, ubicado estratégicamente para vivir con la tranquilidad de tener un patrimonio digno para tu familia Cada espacio está diseñado para disfrutar de la comodidad y poder crear una inversión segura. Caracteristicas. Modelo Truel PLANTA BAJA *Sala / Comedor *Cocina integral *Estudio ó 4ta. recámara *Alacena / Bodega * Área de lavado * Baño completo * Estacionamiento para dos autos PLANTA ALTA *Recámara principal con baño y vestidor *Dos recámaras secundarias *1 Baño compartido completo Amenidades. *Alberca *Terraza *Chapoteadero * Zona de juegos *Piñatero *Casa Club. EasyBroker ID: EB-JT3134

3 **2** **121.00** **2**

DATOS DEL VENDEDOR

bre: lezgoinmobiliaria@gmail.com

Télefono:4421612994

ectrónico:lezgoinmobiliaria@gmail.com

¡ENCONTRAMOS EL LUGAR PERFECTO PARA TI!

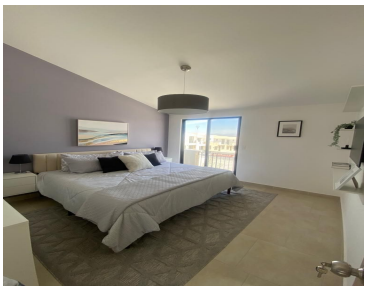

www.pinnmx.com