PINNMX

¡ENCONTRAMOS EL LUGAR PERFECTO PARA TI!

Código:
18048

$ 3,300,871.20 MXN

¡ENCONTRAMOS EL LUGAR PERFECTO PARA TI!

VENTA DE CASA UBICADA EN ZIBATÁ

Calle: Cto cartagena **Col:** Zibatá,
El Marqués, Querétaro

COMENTARIOS DEL VENDEDOR

Vive en Zibata una zona localizada a tan solo horas de Ciudad de México en el Estado de Querétaro, donde los habitantes tendrán acceso a más de 6,000m de áreas verdes y amenidades como:Fogata, picnic, lectura, área de juegos y parque de mascotas. CARACTERÍSTICAS DE LA PROPIEDAD: PLANTA ALTA 2 Cuartos 2 baños Área de estudio Sala de TV Closet de blancos Walk in closet en recámara principal Terraza cuarto principal Planta baja Cocina Comedor Sala 1 recámara 1 baño Jardín 2 cajones de estacionamiento Área de lavado AMENIDADES: Circuito cerrado Caseta vigilancia Portón de acceso Cerco eléctrico (parte trasera) Viviendas con puerta de seguridad Alberca Chapoteadero Asadores Parque Infantil Business Center con cabinas individuales Salón de usos múltiples Estacionamiento Áreas comunes iluminadas con paneles solares Lugares cercanos: -El aeropuerto internacional a 23 minutos -Residencial Zákia a 9 minutos -Universidad de Arkansas a 37 minutos -Centro Histórico a 15 minutos. EasyBroker ID: EB-JP7410

3 **2** **151.35** **2**

DATOS DEL VENDEDOR

Nombre: lezgoinmobiliaria@gmail.com

Télefono:4421612994

Correo Electrónico:lezgoinmobiliaria@gmail.com

¡ENCONTRAMOS EL LUGAR PERFECTO PARA TI!

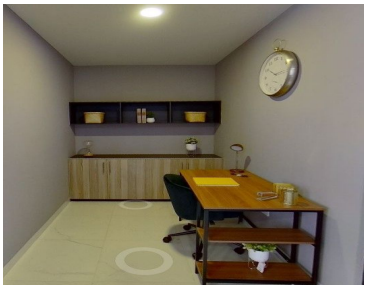

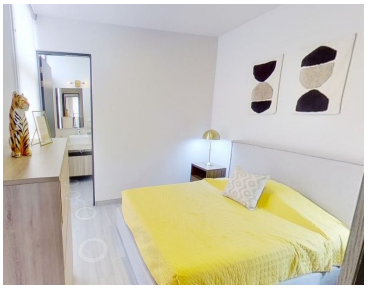
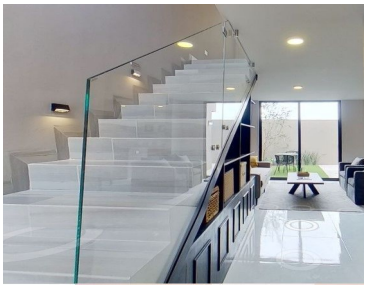
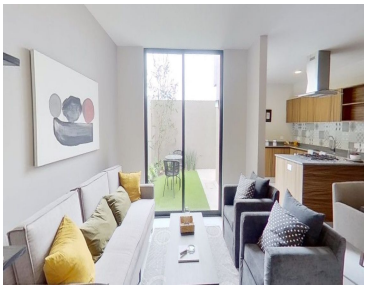

www.pinnmx.com