¡ENCONTRAMOS EL LUGAR PERFECTO PARA TI!

Código: 18030

$ 3,957,963.00 MXN

¡ENCONTRAMOS EL LUGAR PERFECTO PARA TI!

Casa Venta en Zibatá

Calle: Zibata **Col:** Zibatá,
El Marqués, Querétaro

COMENTARIOS DEL VENDEDOR

Vive en este hermoso condominio conformado por 3 modelos de casas con ubicación privilegiada en Zibatá. CARACTERÍSTICAS DE LA PROPIEDAD; PLANTA BAJA: SALA, COCINA, COMEDOR, CLÓSET, MEDIO BAÑO, ÁREA DE LAVADO Y ESTACIONAMIENTO PARA 2 AUTOS. PLANTA MEDIA: 3 RECÁMARAS (PRINCIPAL CON VESTIDOR), 2 BAÑOS (1 EN RECÁMARA PRINCIPAL) Y ESTANCIA. PLANTA ALTA: ROOF GARDEN CON 2 VISTAS, BAÑO COMPLETO Y FAMILY ROOM. AMENIDADES Alberca Salón de usos múltiples Chapoteadero Asoleadero Salón de juegos Ludoteca Gimnasio ****EL PRECIO ES SIN EQUIPO******. EasyBroker ID: EB-JL0103

3 **2** **189.03** **2**

DATOS DEL VENDEDOR

bre: lezgoinmobiliaria@gmail.com

Télefono:4421612994

ectrónico:lezgoinmobiliaria@gmail.com

¡ENCONTRAMOS EL LUGAR PERFECTO PARA TI!

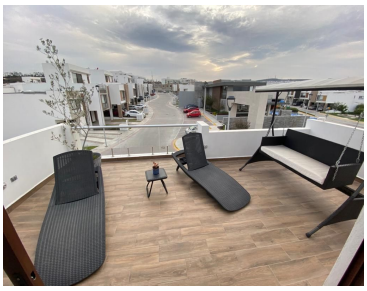

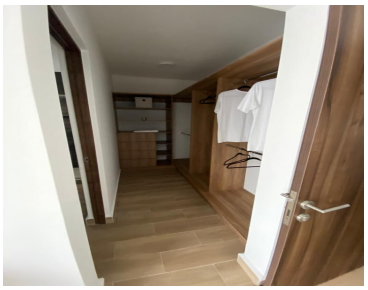

www.pinnmx.com