¡ENCONTRAMOS EL LUGAR PERFECTO PARA TI!

Código: 17710

$ 5,022,800.00 MXN

¡ENCONTRAMOS EL LUGAR PERFECTO PARA TI!

PRE-VENTA DE DEPARTAMENTOS EN PLAYAS DE TIJUANA

Calle: Puesta De Sol **Col:** Playas de Tijuana Sección Jardines, Tijuana, Baja California

COMENTARIOS DEL VENDEDOR

Pre-venta de departamentos en playas de Tijuana. Modelo Amera1 Desarrollo Mar de Plata con solo 9 Departamentos con las siguientes características generales: Excelente ubicación. Excelentes acabados. Se entrega con cocina, clósets, piso y muebles de baño Bodega en el último piso Acceso al balcón desde la estancia (a partir del primer nivel) Acceso a Jardín privado (Solo planta baja) 2 lugares de estacionamiento asignados Portón eléctrico general. Diseño vanguardista. Alta plusvalia. EasyBroker ID: EB-MH7681

3 **2** **122.43** **2**

DATOS DEL VENDEDOR

Nombre: salvador@ubiquorealty.com

Télefono:6645068912

Correo Electrónico:salvador@ubiquorealty.com

¡ENCONTRAMOS EL LUGAR PERFECTO PARA TI!

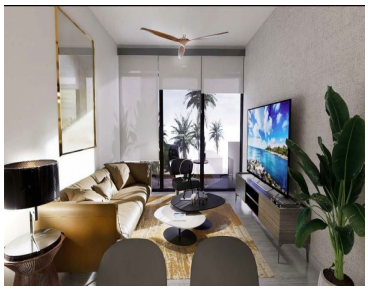

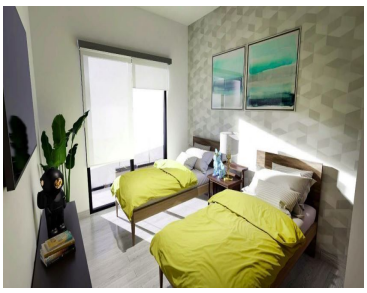

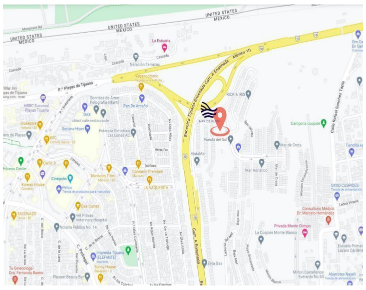

UNITED STATES
MEXICO
Monument Rd
La Estuaria
Cascada
Natación Terrazas
México-1D
Escenica Tijuana-Ensenada Carr. A Ensenada
P.º Playas de Tijuana
Veganodromo
Sonrisas de Amor Fotografía Infantil
Pan De Antaño
HSBC Sucursal Playas Tijuana
DAX
chirol cafe restaurante
Soriana Hiper
Estancia Geriatrica Las Lunas AC
RICK & IRIS
Campo la cuspide
Calle Rafael Sanchez Tapia
Puesta del Sol
Mar de Creta
VistaMar
Mar Adriatico
Giuseppis
KFC
Carl's Jr
Fitness Center
Cinépolis
Korean House
Petco
Mariscos Titos
Camarón Premium
LA VAQUERITA
Arrecifes
Delfines
Corales
OXXO CUSPIDES
Leona Vicario
Das Cortez
TACONAZO
Vet Playas Veterinary Hospital
Notaria Publica No. 14
Consultorio Médico Dr. Marcelo Hernández
Privada Monte Olimpo
La Cúspide Monte Blanco
Imprenta Tijuana (ELEFANTE)
Sunny House
Zeta Gas
Carr. A Ensenada
Tu Ginecologa - Dra. Fernanda Bueno
Pluxom Beauty Bar
Milton Castellanos Everardo No.53
Abarrotes Nayeli