PINNMX

¡ENCONTRAMOS EL LUGAR PERFECTO PARA TI!

Código: 17706

$ 164,500.00 MXN

¡ENCONTRAMOS EL LUGAR PERFECTO PARA TI!

PRE-VENTA DE DEPARTAMENTOS EN PLAYAS DE TIJUANA| ALTO TOWERS

Calle: Col: Playas de Tijuana Sección Jardines,
Tijuana, Baja California

COMENTARIOS DEL VENDEDOR

Preventa de departamentos ubicados en Jardines Playas de Tijuana, una zona privilegiada, que marca un eje urbano entre San Diego y Tijuana, a metros del mar, tan cercana y conectada con la frontera. Una nueva comunidad que ofrece todo lo necesario para una vida ideal en un solo lugar. ALTO TOWERS tres torres con un diseño armónico e inteligente que cuenta con 10 espacios que complementan tu estilo de vida, social, familiar y personal. Cada torre contara con 12 niveles, 49 departamentos por nivel. Departamentos desde 1 recamara modelo alto A con 68 m2 Modelo alto B con 2 recamaras, 80.64 m2 Modelo alto C con 2 recamaras, 97.03 m2 Modelo alto PH-A con 2 recamaras, 154.45 m2 + 16.14 m2 de roof garden Modelo alto PH-B con 2 recamaras, 141.42 m2 + 17 m2 de roof garden Modelo alto PH-C con 3 recamaras, 123.51 m2 + 27.50 m2 de roof garden AMENIDADES: *Gimnasio, kids zone, pet zone, firepit, terraza, alberca, social room, areas verdes y areas para yoga. Agenda una cita para la presentacion de este gran proyecto!!!. EasyBroker ID: EB-MD8687

1 1 68.00 1

DATOS DEL VENDEDOR

Nombre: salvador@ubiquorealty.com

Télefono:6645068912

Correo Electrónico:salvador@ubiquorealty.com

¡ENCONTRAMOS EL LUGAR PERFECTO PARA TI!

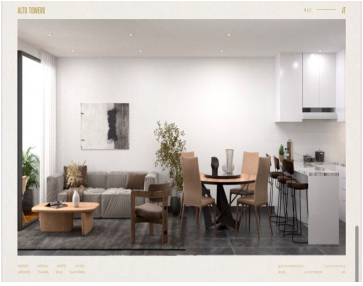

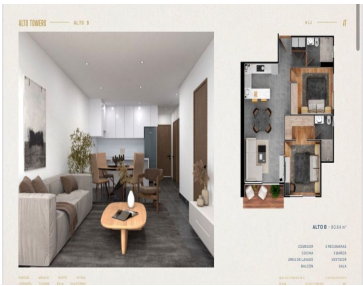
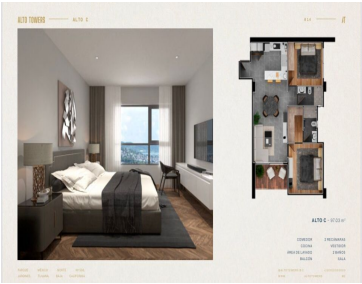

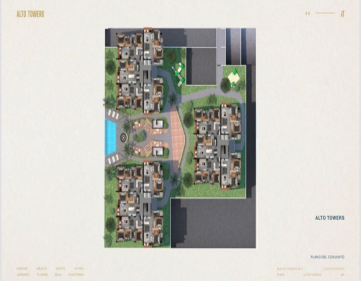

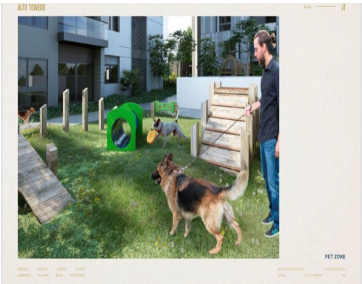

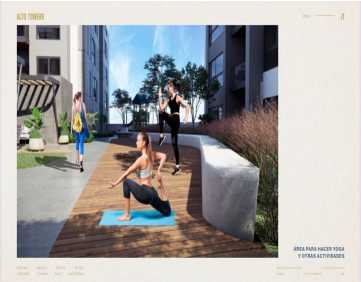
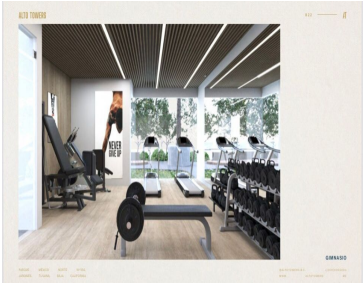

www.pinnmx.com