¡ENCONTRAMOS EL LUGAR PERFECTO PARA TI!

Código: 17691

$ 2,600,000.00 MXN

¡ENCONTRAMOS EL LUGAR PERFECTO PARA TI!

PRE-VENTA DE CASAS EN LA GLORIA

Calle: av lazaro cardenas **Col:** Jardines de La Gloria,
Tijuana, Baja California

COMENTARIOS DEL VENDEDOR

Privada Leones es un exclusivo proyecto de 18 residencias diseñadas con un estilo moderno, ubicado a tan sólo 10 minutos de los accesos principales de la carretera Cuauhtémoc Sur y a tan solo 15 minutos del parque industrial pacífico. El residencial contará con 4 modelos de residencias de 2 y 3 recámaras, pensadas en el confort y exclusividad para ti y tu familia. Modelo Etiopia, contara con 92.7 m2 de terreno y una construcción de 92.37 m2. La casa contara con 2 niveles, en la planta baja podrás encontrar espacios de sala/comedor y cocina integral, así como un baño social. En la planta alta contara con 3 recamaras con closet y 2 baños completos, además de una pequeña terraza de 4.73 m2. Así como también un pasillo lateral y 2 cajones de estacionamiento.2 *Acceso controlado Agenda una cita!!. EasyBroker ID: EB-LY2807

3 **2** **92.37** **2**

DATOS DEL VENDEDOR

Nombre: salvador@ubiquorealty.com

Télefono:6645068912

Correo Electrónico:salvador@ubiquorealty.com

¡ENCONTRAMOS EL LUGAR PERFECTO PARA TI!

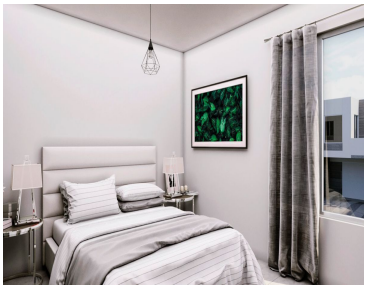

www.pinnmx.com