PINNMX

¡ENCONTRAMOS EL LUGAR PERFECTO PARA TI!

Código: 17630

$ 1,300,000.00 MXN

¡ENCONTRAMOS EL LUGAR PERFECTO PARA TI!

HERMOSA CASA CON ACABADOS DE LUJO EN VENTA.

Calle: Col: Cuauhtémoc,
Chihuahua, Chihuahua

COMENTARIOS DEL VENDEDOR

Vive cómodamente en esta impresionante casa que incluye: DISTRIBUCIÓN • 4 recámaras. • Estudio. • 2 salas. • Comedor, cocina y desayunador. • Departamento interior en el patio 90 m. • 2 recámaras. • Sala comedor. • Cocineta. EXTERIOR: • Cochera para 6 autos. • Kiosco para 100 personas. • 50 árboles de manzana, durazno y chabacano. • Todo el perímetro del terreno cercado. • Portón principal eléctrico. EQUIPO • Calefacción al piso. • Chimenea. • Minisplit. • 32 paneles solares. • Circuito cerrado. • Acabados de lujo. ¡Gran oportunidad de inversión!. EasyBroker ID: EB-MM3697

4 **0** **709.00** **6**

DATOS DEL VENDEDOR

Nombre: realestatehobber@gmail.com

Télefono:6391146368

Correo Electrónico:realestatehobber@gmail.com

¡ENCONTRAMOS EL LUGAR PERFECTO PARA TI!

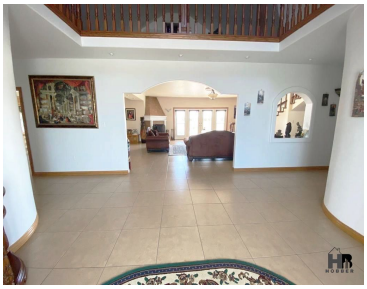

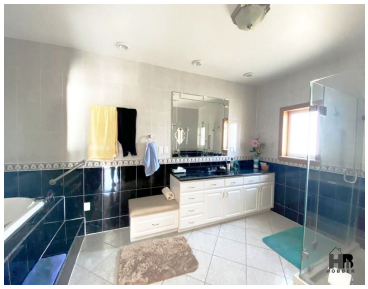
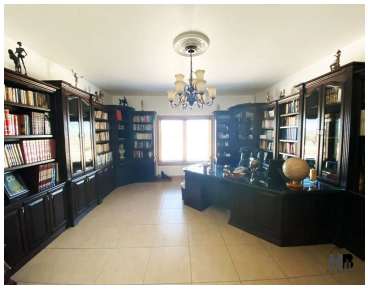
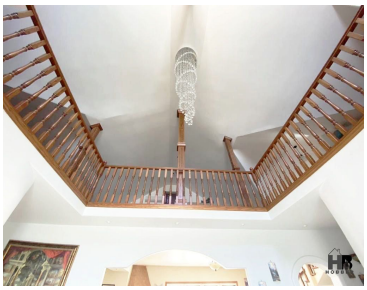

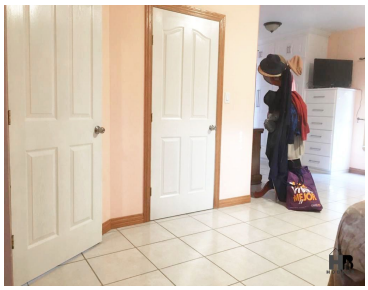

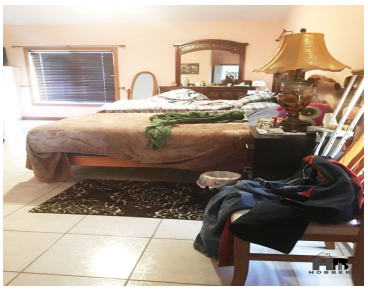

www.pinnmx.com