PINNMX

¡ENCONTRAMOS EL LUGAR PERFECTO PARA TI!

Código:
17620

$ 3,600,000.00 MXN

¡ENCONTRAMOS EL LUGAR PERFECTO PARA TI!

ESPECTACULAR CASA CON PANELES SOLARES EN VENTA.

Calle: Col: Diamante Reliz,
Chihuahua, Chihuahua

COMENTARIOS DEL VENDEDOR

DESCRIPCIÓN • Cerrada con 65 casas. • Caseta de vigilancia. DISTRIBUCIÓN: PLANTA ALTA: • 3 recámaras con su closet, la recámara principal con su vestidor y baño (todas en planta alta) • 2.5 Baños PLANTA BAJA: • Estancia • Cristal templado en Escalera • Baños con cancel de vidrio • Lavandería • Cisterna con su bomba • Cocineta • Cámaras de seguridad • Porcelanato • Reja en puerta ventana • Escalera marina EXTERIOR: • Cochera para dos autos. • Cuarto de herramienta en patio. • Patio. EQUIPO: • Paneles solares. • Aire acondicionado y calefacción. • Abanico de techo en las recámaras. ¡Aprovecha esta increíble oportunidad de inversión!. EasyBroker ID: EB-MM4065

3 **2** **162.00** **2**

DATOS DEL VENDEDOR

Nombre: realestatehobber@gmail.com

Télefono:6391146368

¡ENCONTRAMOS EL LUGAR PERFECTO PARA TI!

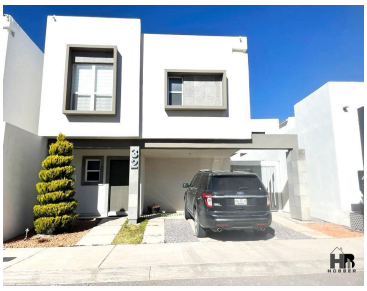

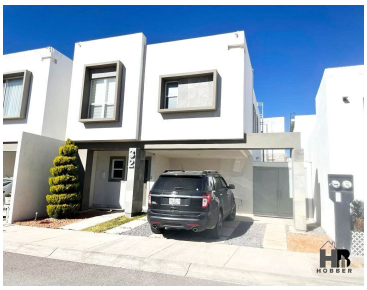

www.pinnmx.com