¡ENCONTRAMOS EL LUGAR PERFECTO PARA TI!

Código: 17579

$ 2,750,000.00 MXN

¡ENCONTRAMOS EL LUGAR PERFECTO PARA TI!

Casa en venta Privada Inara de una planta Merida Norte

Calle: Col: Santa Rita Cholul,
Mérida, Yucatán

COMENTARIOS DEL VENDEDOR

INARA es una privada residencial formada por 124 lotes con una perfecta orientación. En una zona de alta demanda por el crecimiento residencial de los últimos años. Este es el patrimonio que estabas esperando. Invierte e inicia a construir tu futuro hoy. Un hermoso parque con: -Área infantil -Área de mascotas -Cancha de fut -Área de parrilla -Gym al aire libre -Pista de jogging -Terraza con barra Modelo 158 Una planta - Sala comedor - Cocina - Area de lavado - 3 Recamaras la principal con closet vestidos - 3 Baños. Forma de pago: recurso propio y crédito bancario. *Disponibilidad y precios con cambios sin previo aviso Lote 86 Fecha de entrega marzo 2023. EasyBroker ID: EB-MG2021

3 **3** **158.00** **2**

DATOS DEL VENDEDOR

Nombre: hola@inmuebleshogar.com

Télefono:+529999058544

Correo Electrónico:hola@inmuebleshogar.com

¡ENCONTRAMOS EL LUGAR PERFECTO PARA TI!

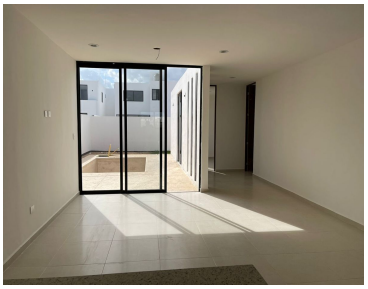

www.pinnmx.com