PINNMX

¡ENCONTRAMOS EL LUGAR PERFECTO PARA TI!

Código:
17424

$ 16,000.00 MXN

¡ENCONTRAMOS EL LUGAR PERFECTO PARA TI!

HERMOSA CASA EN RENTA EN RESIDENCIAL CUMBRES

Calle: Cumbres el Rin, Residencial Cumbres **Col:** San José Novillero, Boca del Río, Veracruz de Ignacio de la Llave

COMENTARIOS DEL VENDEDOR

CASA SEMI AMUEBLADA Consta de sala, comedor, cocina integral, tres recamaras, 3 baños y medio. EasyBroker ID: EB-MM1734

3 3 0.00 1

DATOS DEL VENDEDOR

cepcion.ventas@inmueblesdelpuerto.com

Télefono:229 260 8080

co:recepcion.ventas@inmueblesdelpuerto.com

¡ENCONTRAMOS EL LUGAR PERFECTO PARA TI!

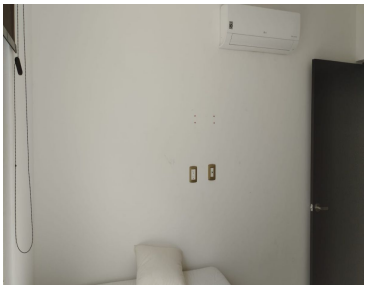
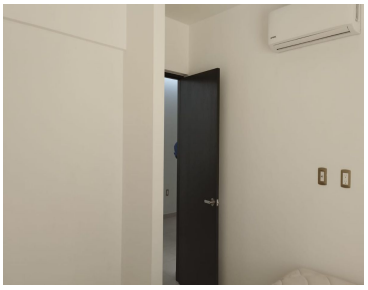

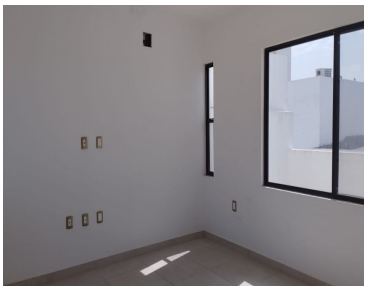

www.pinnmx.com