PINNMX

¡ENCONTRAMOS EL LUGAR PERFECTO PARA TI!

Código: 17344

$ 4,750,000.00 MXN

¡ENCONTRAMOS EL LUGAR PERFECTO PARA TI!

Departamentos en Venta Valle Poniente, Santa Catarina

Calle: Col: La Banda,
Santa Catarina, Nuevo León

COMENTARIOS DEL VENDEDOR

Torre de Departamentos en Venta zona Valle Poniente; la cual cuenta con 19 niveles de departamentos, 5 niveles de estacionamiento. Precio de Venta desde: $4,750,000.00mxn hasta $5,820,000.00mxn. DEPARTAMENTO DE ENTREGA INMEDIATA La Torre cuenta con 152 departamentos de lujo, con 2 recámaras, 2 baños completos, sala-comedor, cocina, bodega y área de lavandería; desde: 81.78m2 hasta 107.32m2. Algunos de los departamentos cuentan con balcón. Los departamentos incluyen: Iluminación LED, Pisos y Puertas (principal e interiores), Baños y accesorios (excepto cancel), Cocina integral con cubierta de cuarzo, tarja, llave tipo monomando, estufa de piso con horno y microondas/extractor. AMENIDADES: Alberca, Áreas Deportivas, Jardín de agua, Gimnasio, Asadores, Fogatero, Simulador Virtual, Juegos Infantiles, Cine en Parque, Pet Park, Centro Culinario & Salón de evento. Equipamiento de la torre: -Detección y Extinción de incendios -24 horas de vigilancia -Planta de emergencia para áreas comunes -4,500m2 de amenidades -Circuito cerrado con cámaras de seguridad Clave Interna: 566 Contáctanos para más información o agendar tu cita al teléfono: 81 8315 1637. EasyBroker ID: EB-MM2282

2 **2** **81.78**

DATOS DEL VENDEDOR

Nombre: administracion@alur.mx

Télefono:81 8315 1637

Correo Electrónico:administracion@alur.mx

¡ENCONTRAMOS EL LUGAR PERFECTO PARA TI!

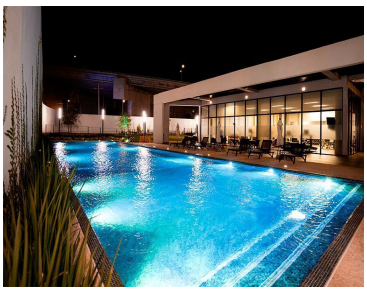
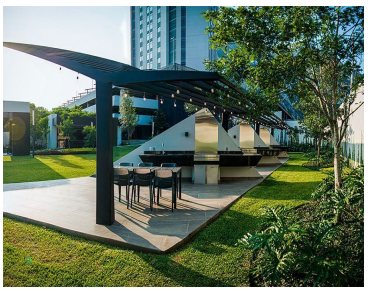

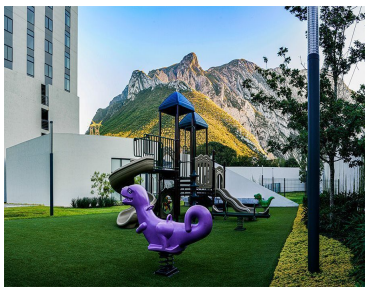
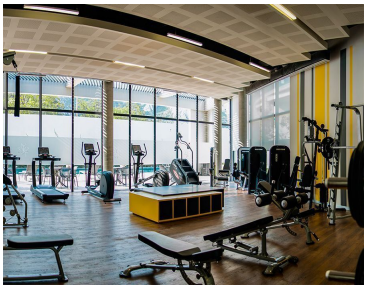

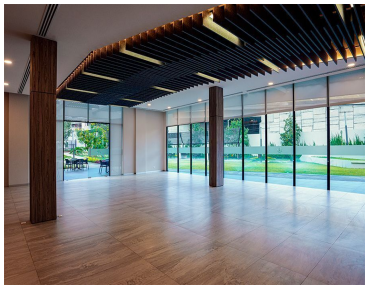

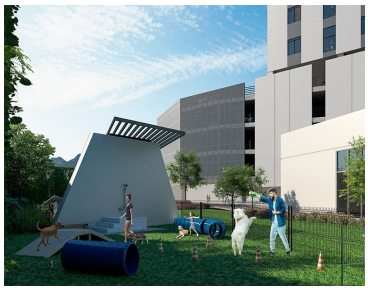

www.pinnmx.com