¡ENCONTRAMOS EL LUGAR PERFECTO PARA TI!

Código:
17203

$ 5,100,000.00 MXN

¡ENCONTRAMOS EL LUGAR PERFECTO PARA TI!

CASA EN SANTA MONICA, ESTADO DE MÉXICO.

Calle: CONVENTO DE CHURUBUSCO **Col:** Jardines de Santa Mónica, Tlalnepantla de Baz, México

COMENTARIOS DEL VENDEDOR

HERMOSA PROPIEDAD Y CON UBICACIÓN ÚNICA EN JARDINES DE SANTA MONICA, DE DISEÑO Y EN EXCELENTE ESTADO AL NORTE DE LA CIUDAD DE MÉXICO. CARACTERÍSTICAS: 3 RECAMARAS (LA PRINCIPAL CON BAÑO COMPLETO, Y WALKING CLOSET, OTRA CON CLOSET Y BAÑO COMPLETO, LOS CLOSETS SON EN MADERA MACIZA DE CAOBA Y LUNAS DE CUERPO COMPLETO.) 3 1/2 BAÑOS. ESTUDIO O DESPACHO. FAMILY ROOM. CLOSET DE VISITAS. CLOSET DE BLANCOS. 3 LUGARES DE ESTACIONAMIENTO. ÁREA DE LAVADO, CUARTO Y BAÑO DE SERVICIO, COMPLETAMENTE INDEPENDIENTES. CASA EN 4 DESNIVELES. PUERTAS Y BARANDALES TAMBIÉN EN MADERA MACIZA DE CAOBA. PATIO FRONTAL Y TRASERO CON ASADOR.
EasyBroker ID: EB-BF0571

3 **3** **260.00** **3**

DATOS DEL VENDEDOR

Nombre: ventas@inmobihome.mx

Télefono:5546131527

Correo Electrónico:ventas@inmobihome.mx

¡ENCONTRAMOS EL LUGAR PERFECTO PARA TI!

55

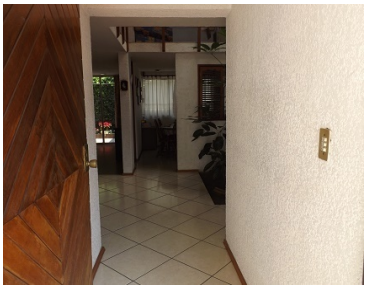

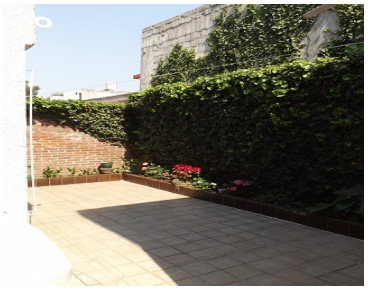

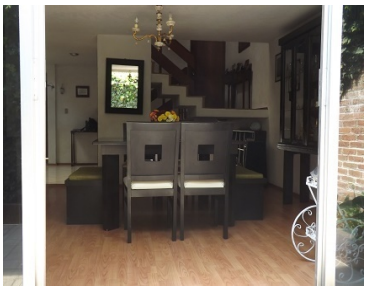

www.pinnmx.com