¡ENCONTRAMOS EL LUGAR PERFECTO PARA TI!

Código: 16239

$ 50,000.00 MXN

¡ENCONTRAMOS EL LUGAR PERFECTO PARA TI!

RENTA DE LOCAL COMERCIAL “SAN CRISTÓBAL CENTRO ECATEPEC”

Calle: Hermenegildo Galeana **Col:** San Cristóbal Centro,
Ecatepec de Morelos, México

COMENTARIOS DEL VENDEDOR

Local comercial en excelente ubicación el centro de San Cristóbal , corazón comercial de Ecatepec ,construido en 400m2 en un terreno de 200m2. Distribuido en dos plantas . Primer piso área amplia con recibidor una oficina, una área que puede ser salón de juntas ,privado,cocina,bodega para usos múltiples , aquí encontramos un medio baño y las escaleras. El segundo nivel área abierta amplia ideal para salón cuenta con baños damas y caballeros y una hermosa vista, bastante iluminado y ventilado , está en excelente estado de conservación con buenos acabados, pisos de loseta muy buena presentación . Ubicado en calle Hermenegildo Galeana entre calle agricultura y Nicolás Bravo a espaldas de la avenida insurgentes y a 1 cuadra 1/2 del palacio municipal y a un costado del INE. Gran ubicación afluencia peatonal y vehicular cuenta con todos los servicios los cuales van por cuenta del arrendatario. Requisitos 1 depósito 1 renta, aval y póliza jurídica 50/50. EasyBroker ID: EB-LB4164

0 **5** **400.00**

DATOS DEL VENDEDOR

Nombre: mevibienesraíces@gmail.com

Télefono:5550150686

Correo Electrónico:mevibienesraíces@gmail.com

¡ENCONTRAMOS EL LUGAR PERFECTO PARA TI!

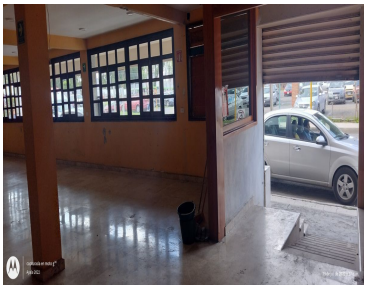

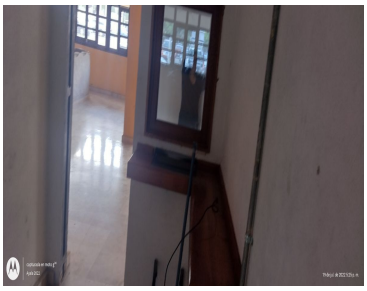
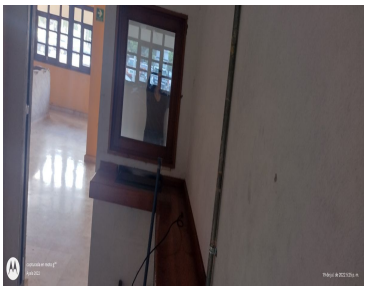

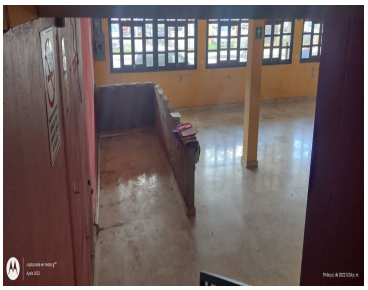
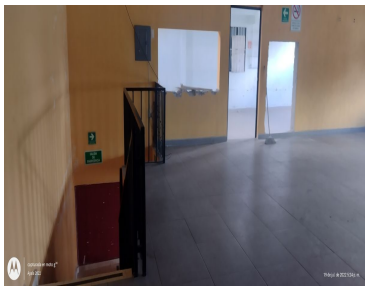

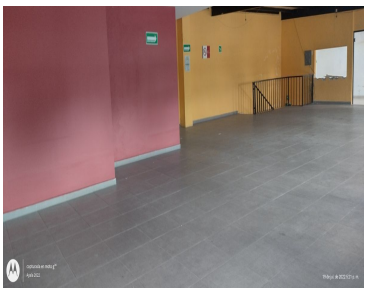
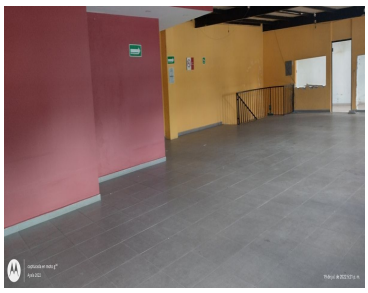

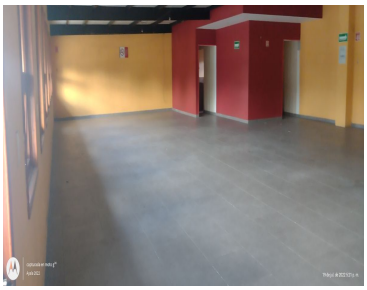

www.pinnmx.com