¡ENCONTRAMOS EL LUGAR PERFECTO PARA TI!

Código: 16238

$ 27,000.00 MXN

¡ENCONTRAMOS EL LUGAR PERFECTO PARA TI!

BOSQUE REAL PH REAL DE MONTEZA RENTA

Calle: Blvd.Bosque Real S/n Manzana II Lote 4a, **Col:** Bosque Real, Huixquilucan, México

COMENTARIOS DEL VENDEDOR

PH CON VISTA PANORAMICA A ESTRENAR, Cuenta con 3 recamaras, la principal con baño y vestidor, las dos secundarias comparten baño, sala comedor a balcón y terraza cocina con barra de granito y doble tarja, área de lavado con espacio para lavadora y secadoras independientes, cuarto de servicio con baño completo, dos elevadores por piso, cuenta con dos lugares de estacionamiento, mas bodega, balcon a recamara principal de 2 mts, mas terraza de 20 mts2 con tarja y conexiones de luz, que da a la sala comedor, excelentes medidas de seguridad las 24 horas del día. Área para compartir, salón de usos múltiples, ludoteca, de asadores y mascotas. se encuentra rodeado de un gran zona arbolada y andadores para caminata. EasyBroker ID: EB-ML9721

3 **3** **120.00** **2**

DATOS DEL VENDEDOR

Nombre: info@brokersnetwork.mx

Télefono:¡Contáctanos!

Correo Electrónico:info@brokersnetwork.mx

¡ENCONTRAMOS EL LUGAR PERFECTO PARA TI!

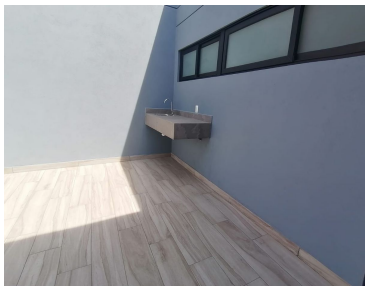

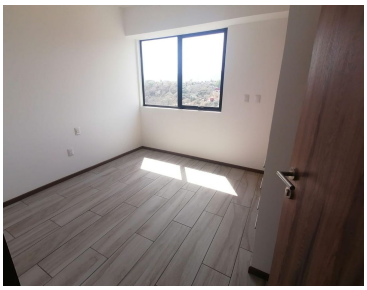

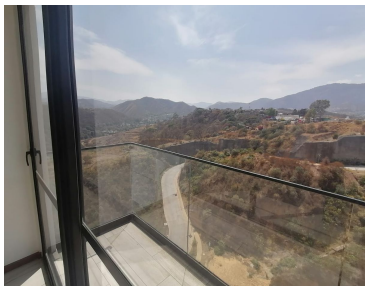

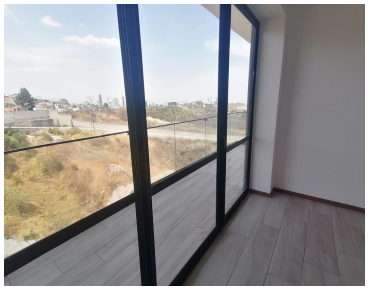

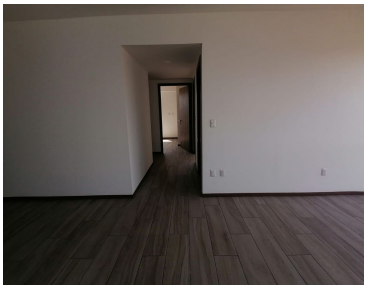

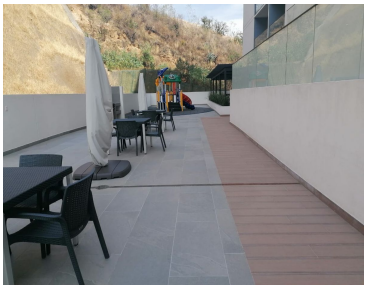

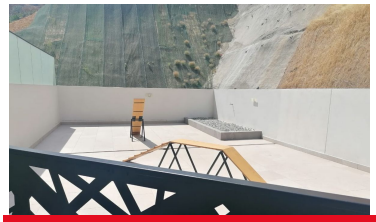

www.pinnmx.com