¡ENCONTRAMOS EL LUGAR PERFECTO PARA TI!

Código: 15991

$ MXN

¡ENCONTRAMOS EL LUGAR PERFECTO PARA TI!

AVIVIA bosque real

Calle: Col: Bosque Real,
Huixquilucan, México

COMENTARIOS DEL VENDEDOR

Elevador. Caseta de vigilancia y seguridad. Control de acceso peatonal y vehicular 24/7. INCLUYE 3 Cajones de estacionamiento. 1 Bodega. CARACTERÍSTICAS PRINCIPALES 3 Recámaras con vestidor y baño completo. Medio baño. Cocina equipada con barra desayunador Sala. Comedor. Alacena. Cuarto de servicio con baño completo. Gimnasio. Alberca techada. Salón de usos múltiples. Ludoteca. Salón de acondicionamiento con Rin y costales de box. EasyBroker ID: EB-LY9479

3 **3** **185.00** **3**

DATOS DEL VENDEDOR

Nombre: anababor@hotmail.com

Télefono:5535277675

Correo Electrónico:anababor@hotmail.com

¡ENCONTRAMOS EL LUGAR PERFECTO PARA TI!

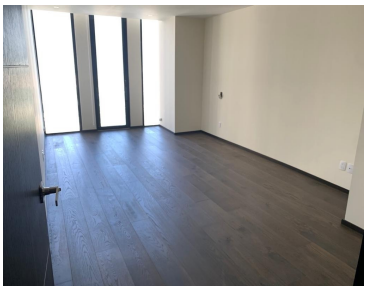

www.pinnmx.com