¡ENCONTRAMOS EL LUGAR PERFECTO PARA TI!

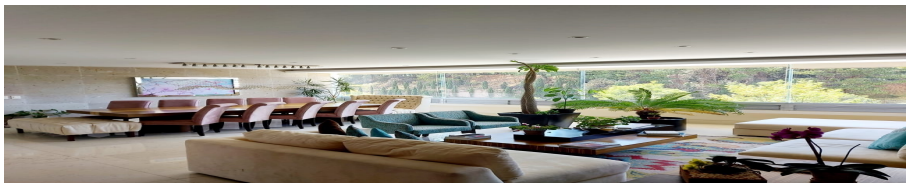

Código: 15958

$ 55,000.00 MXN

¡ENCONTRAMOS EL LUGAR PERFECTO PARA TI!

Departamento en vértice lomas country totalmente equipado

Calle: Col: Lomas Country Club,
Huixquilucan, México

COMENTARIOS DEL VENDEDOR

Departamento en Residencial Vertice, dentro del Fraccionamiento Lomas Country Club. 366 m2 + 7m2 de terraza Sala, comedor, cocina, antecomedor, family, oficina, baño visitas. 3 recamaras con vestidor y baño. Cuarto de servicio con baño. Area de lavado. Elevador llega directo al departamento, a parte cuenta con elevador de servicio. 4 cajones de estacionamiento, y una bodega aprox 15m2. Areas comunes: 8,000 m2 de jardín, cancha de tennis, alberca techada, gym, salón de fiestas. Completamente amueblado y equipado. EasyBroker ID: EB-HU0964

3 **3** **366.00** **4**

DATOS DEL VENDEDOR

ombre: anababor@hotmail.com

Télefono:5535277675

Electrónico:anababor@hotmail.com
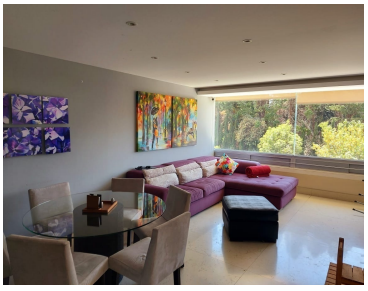
¡ENCONTRAMOS EL LUGAR PERFECTO PARA TI!