¡ENCONTRAMOS EL LUGAR PERFECTO PARA TI!

Código: 15743

$ 3,250,000.00 MXN

¡ENCONTRAMOS EL LUGAR PERFECTO PARA TI!

Se vende Penthouse con vista al parque

Calle: Ing Pascual Ortiz Rubio **Col:** San Simón Ticumac, Benito Juárez, Ciudad de México

COMENTARIOS DEL VENDEDOR

Se VENDE DEPARTAMENTO frente al Parque y Foro Cultural SAN SIMON TICUMAC, a dos cuadras de Calzada de Tlalpan y con muy buenas posibilidades de transporte público. Cuenta con excelente distribución de espacios, iluminación y ventilación natural, dos recámaras, la principal con baño, otro baño completo, ambos con cancel con cristal en regadera y espejo amplio en lavabo; estancia sala comedor, cocina y área (closet) de lavado, dos balcones (uno a lo largo de la estancia y otro en recámara principal), un roof garden privativo techado con pérgola de más de 25 m2 con acceso por escaleras comunes y en sótano dos estacionamientos (uno con eleva-autos) que no se estorban con otros vecinos y son de muy buen tamaño. Superficie: 66 m2 habitables más 10m2 de balcones más 25m2 de roof garden privado techado con pérgola. Y cuenta con amplia bodega de 4m de altura a nivel de estacionamiento. Cómodo edificio de tres niveles y doce departamentos, con cisterna, elevador, vigilancia 24/7 y cámaras CCTV. Ubicación privilegiada en la Alcaldía Benito Juárez, en una zona de gran tradición, San Simón Ticumac , a distancia caminable se encuentran escuelas, comercios, mercados públicos como el conocido Mercado de Portales, restaurantes, el Polideportivo Soluciones, las estaciones del Metro Portales y Nativitas y la Parroquia de San Simón Apóstol del siglo XVIII y una capilla previa del siglo XVI. CITAS sábados y domingos. Mantenimiento $2,400. EasyBroker ID: EB-MC0161

2 **2** **66.00** **2**

DATOS DEL VENDEDOR

Nombre: Aurumcapitalinmobiliaria@gmail.com

Télefono:5559098284

Correo Electrónico: Aurumcapitalinmobiliaria@gmail.com

¡ENCONTRAMOS EL LUGAR PERFECTO PARA TI!

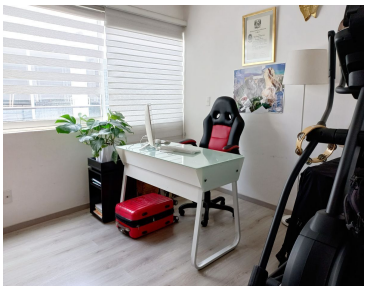

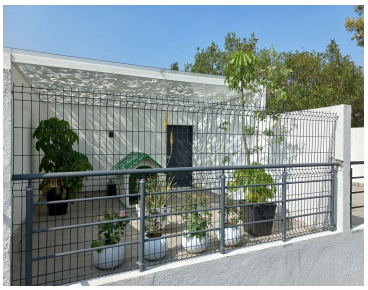

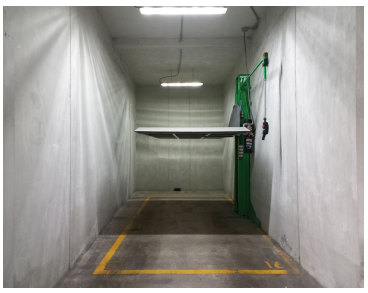

www.pinnmx.com