¡ENCONTRAMOS EL LUGAR PERFECTO PARA TI!

Código:
15741

$ 3,250,000.00 MXN

¡ENCONTRAMOS EL LUGAR PERFECTO PARA TI!

Estrene departamento en Portales Sur

Calle: Av Repúblicas **Col:** Portales Sur,
Benito Juárez, Ciudad de México

COMENTARIOS DEL VENDEDOR

A dos cuadras de Calzada de Tlalpan, con comercios y escuelas cercanas, se vende departamento para estrenar, de dos recámaras, la principal con vestidor y baño, otro baño que da servicio a recámara secundaria y al área social, estancia con cocina que se integra, y cuarto de lavado. En un edificio moderno de tres niveles con elevador y sólo 20 departamentos. Seguridad 24/7 - De 71 m2 y balcón de 9.78 m2. Roof garden común con espectacular vista y equipado. Mantenimiento $2,000. EasyBroker ID: EB-ME8640

2 **2** **65.00** **1**

DATOS DEL VENDEDOR

Nombre: Aurumcapitalinmobiliaria@gmail.com

Télefono:5559098284

Correo Electrónico: Aurumcapitalinmobiliaria@gmail.com

¡ENCONTRAMOS EL LUGAR PERFECTO PARA TI!

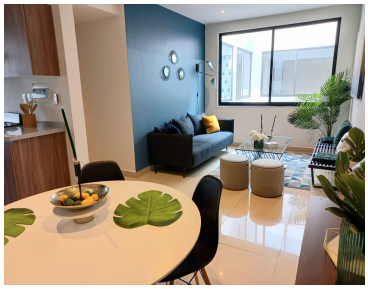

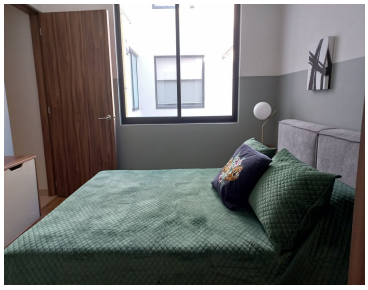

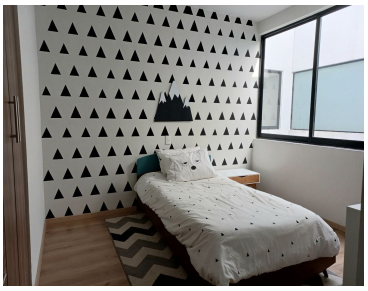
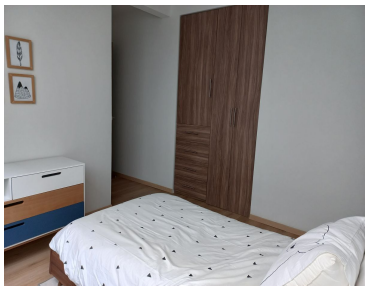

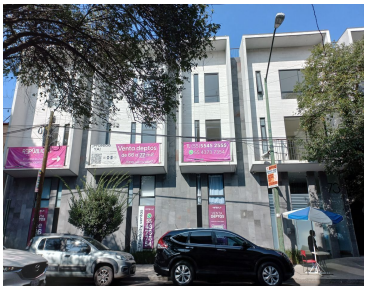

www.pinnmx.com