¡ENCONTRAMOS EL LUGAR PERFECTO PARA TI!

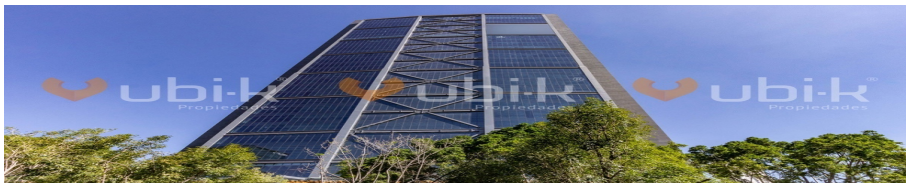

Código: 15694

$ 149,600.00 MXN

¡ENCONTRAMOS EL LUGAR PERFECTO PARA TI!

TORRE MIDTOWN - OFICINAS PREMIUM TERMINADA 29PERS PROVIDENCIA CERCA COUNTRY CLUB

Calle: Col: Colomos Providencia,
Guadalajara, Jalisco

COMENTARIOS DEL VENDEDOR

Una excelente oficina para darte imagen corporativa y cercania a Andares para cierre de negocios. ESCOGE OFICINA CON VISTA PANORÁMICA IMPRESIONANTE! Oficinas terminadas, con servicio concierge, seguridad, cafetería, servicios adicionales y amenidades. Las oficinas son privados de 1,2,4,5,6,7,8,9,10,12,14,16 hasta 18 personas con escritorios con techos altos, con un espacio por persona de 2.5 m2 libres por persona lo cual permite una comodidad para el desempeño de las actividades. Las renta incluye servicios de atención telefonica, impresiones, copia, Internet, recepción, cafetería con agua, jugo, cafe incluido diario y cerveza, también tiene una vendor de desayunos y comidas dentro de las instalaciones. Cuenta con área recreativa con mesa de ping pong, hamacas, terraza al aire libre. Cerca IOS Offices, IZA Business Center, Aura Corporativo, Torre Diamante, Torre Celtis, Corporativo Dos Puntas, Andares Corporativo, Lobby33, Landmark, Torre Skalia, Torre Icon23, UAG, Andares Vida, Hyatt Residences, Torre Titanium, Torre de Hierro, Torre Senze, Torre Attala, Torre Alaya, Torre Aura Lofts, Torre Aura Latitude, Torre MIL500, Corporativo Country Club, Torre 500, Midtown, Punto Sao Paulo.
EasyBroker ID: EB-CT5718

0 **4** **0.00**

DATOS DEL VENDEDOR

re: contacto@ubi-kpropiedades.mx

Télefono:333.800.61.40

ctrónico:contacto@ubi-kpropiedades.mx

¡ENCONTRAMOS EL LUGAR PERFECTO PARA TI!

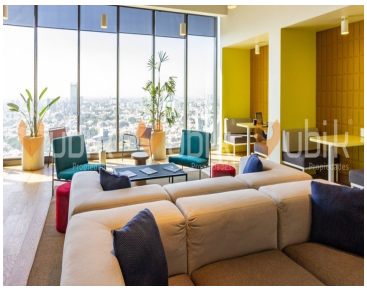

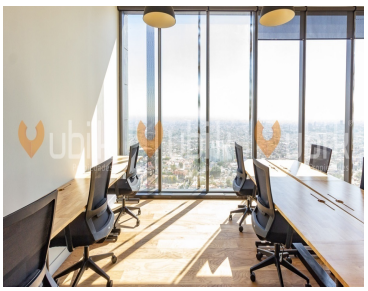

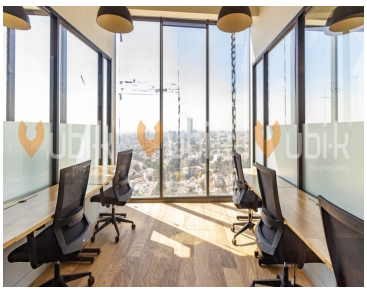

¿Te quieres conectar?

¿Te quieres conectar?