¡ENCONTRAMOS EL LUGAR PERFECTO PARA TI!

Código: 15496

$ 70,000.00 MXN

¡ENCONTRAMOS EL LUGAR PERFECTO PARA TI!

URGE RESIDENCIAL PABELLÓN BOSQUES, LOMAS DE CHAMIZAL 343M2

Calle: Col: Bosques de las Lomas,
Cuajimalpa de Morelos, Ciudad de México

COMENTARIOS DEL VENDEDOR

Lujoso y amplio departamento de 343.80 metros cuadrados ubicado en el piso 23 en un conjunto de tres torres en Residencial Pabellón Bosques que te da un vista impresionante a las montañas que rodean, interlomas y Santa Fe. Este inmueble está listo para estrenar cuenta con una amplia estancia de mármol y piso de duela de excelente calidad, tres recamaras cada una con baño, vestidor, persianas eléctricas , amplia cocina donde está un cuarto de despensa, posee sala de TV y el cuarto de servicio con baño; además posee cuatro lugares de estacionamiento, una bodega, dos elevadores por torre y uno especial para personal de servicio. Adicional pueden disfrutar de 40 diferentes amenidades para todo tipo de gustos como su club con restaurant, bar, áreas de descanso, jardines, cancha de tenis, salón para eventos, capilla, una granja para que los pequeños disfruten con animalitos, salón para eventos, alberca, cancha de usos múltiples como fútbol, sin olvidar el starbucks, mini golfito, gimnasio y todo lo necesario para hacer de este lugar el mejor lugar para vivir, con la super seguridad de vigilancia y videovigilancia que permite estar en una zona de confort. En fin sólo hace falta que te enamores de este precioso departamento para vivir en el mejor lugar de la zona de Lomas de Chamizal. EasyBroker ID: EB-KZ4105

3 **3** **344.00**

DATOS DEL VENDEDOR

Nombre: asistentedireccion@biayasociados.com

Télefono:+525572111063

Correo Electrónico:asistentedireccion@biayasociados.com

¡ENCONTRAMOS EL LUGAR PERFECTO PARA TI!

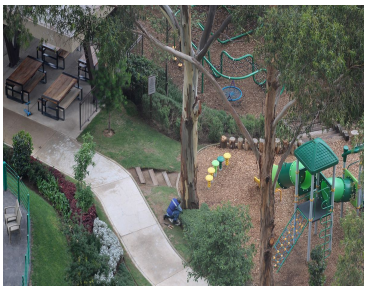
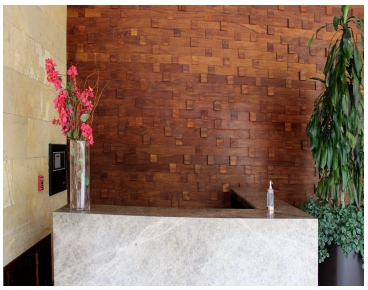

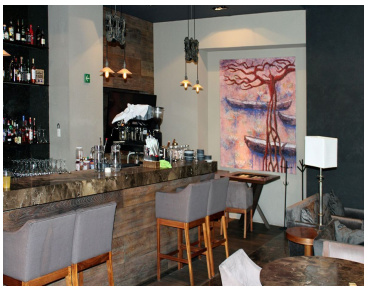

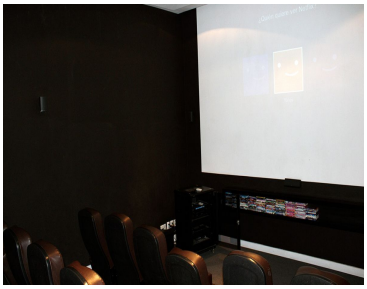

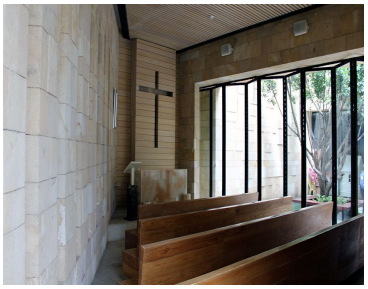

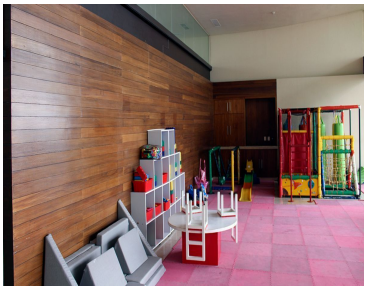

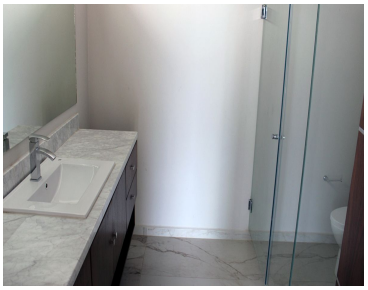

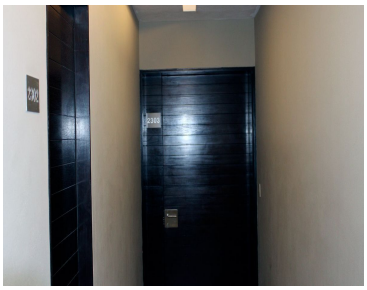
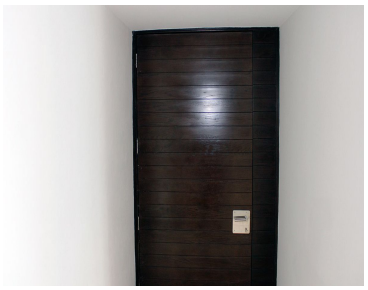

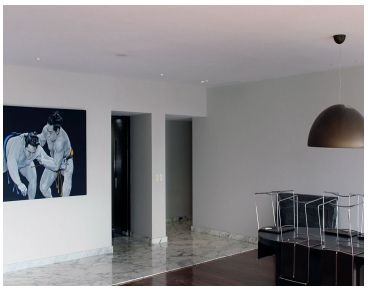

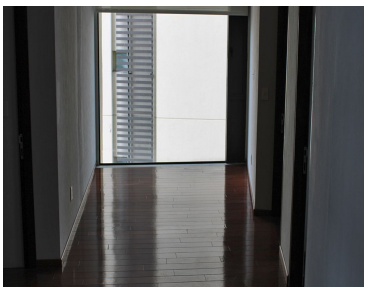
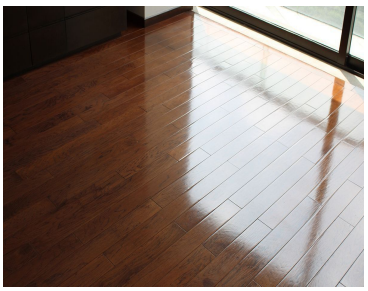

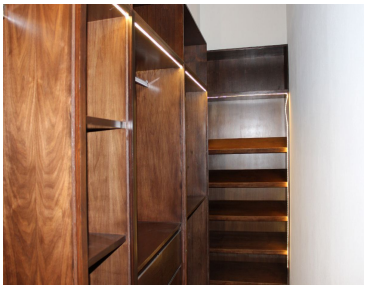
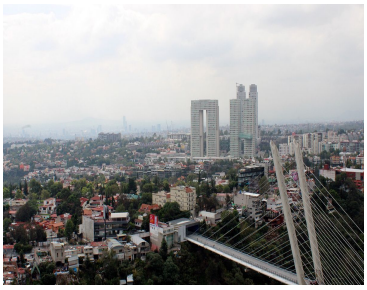

www.pinnmx.com