¡ENCONTRAMOS EL LUGAR PERFECTO PARA TI!

Código: 15482

$ 240,000.00 MXN

¡ENCONTRAMOS EL LUGAR PERFECTO PARA TI!

URGE EN DIV. DEL NORTE, CD. JARDÍN, SUP. 564M2, DE CONST. 800M2 PB Y DOS NIVELES

Calle: Col: Atlántida,
Coyoacán, Ciudad de México

COMENTARIOS DEL VENDEDOR

En Division del Norte y casi esquina con Anillo de Circunvalación se encuentra esta construcción ideal para oficinas, cuenta con una superficie construida de 800 m2 estando en la planta baja la caseta de vigilancia, un almacén o bodega, la recepción, y oficinas con baño, en el primer piso se encuentran áreas de oficina, sala de juntas, oficinas de dirección, baños y todo lo necesario para instalarse, en el segundo piso esta una área libre de para instalar lo que requieran y de acuerda a las necesidades de cada empresa. Además cuenta con un elevador de carga que abarca todos los pisos del edificio, los pisos y escaleras son de mármol, y tiene espacio para 10 vehículos. Este inmueble está a a la venta o renta según el interés por lo que nuestros asesores inmobiliarios tenn del gusto de enseñarle este inmueble aplicando el link para agendar una cita. EasyBroker ID: EB-LF0243

0 **0** **564.00** **10**

DATOS DEL VENDEDOR

Nombre: asistentedireccion@biayasociados.com

Télefono:+525572111063

Correo Electrónico:asistentedireccion@biayasociados.com

¡ENCONTRAMOS EL LUGAR PERFECTO PARA TI!

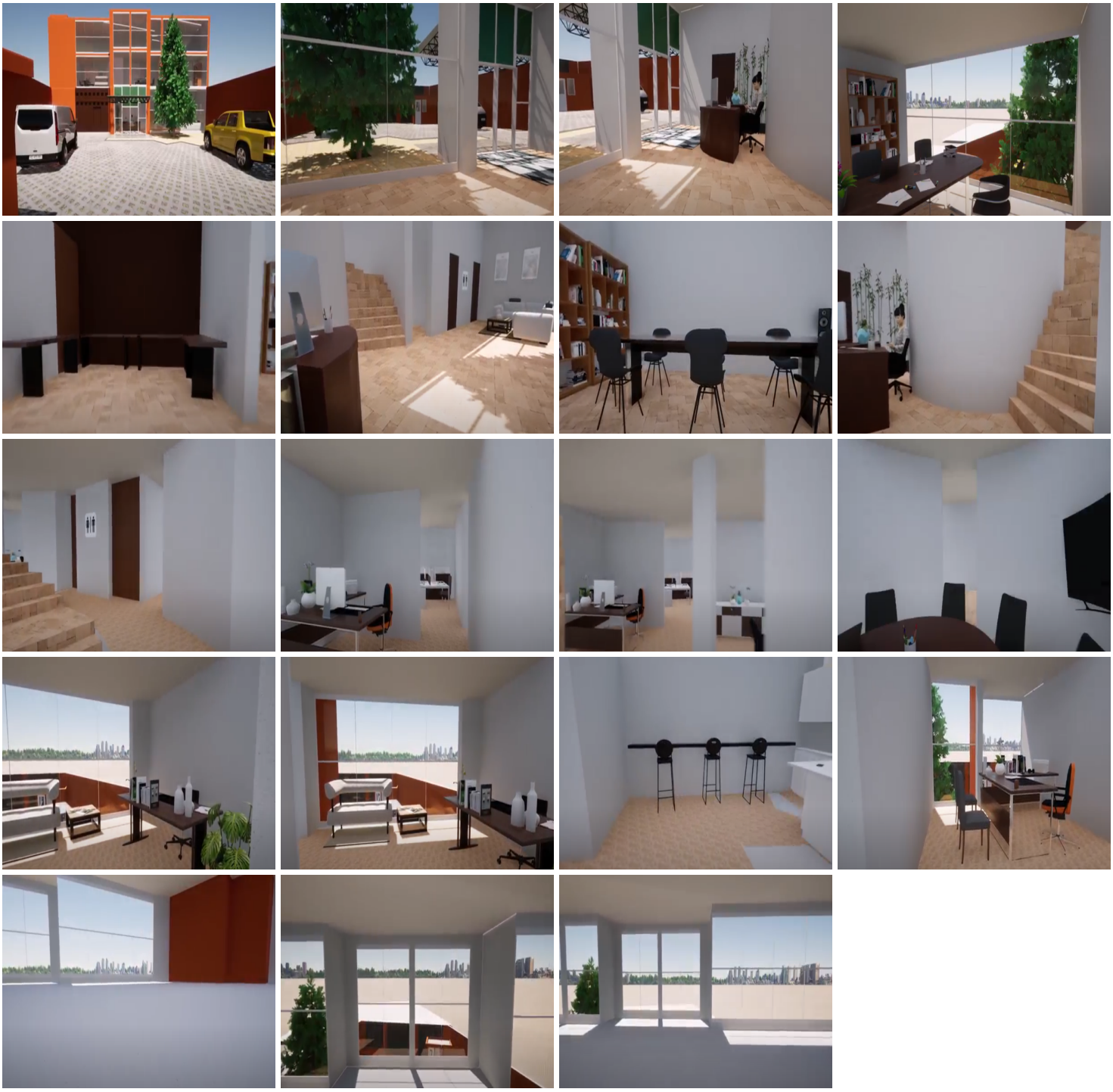

www.pinnmx.com