PINNMX

¡ENCONTRAMOS EL LUGAR PERFECTO PARA TI!

Código:
15438

$ 60,000.00 MXN

¡ENCONTRAMOS EL LUGAR PERFECTO PARA TI!

GRAN EDIFICIO CON USO DE SUELO COMERCIAL UBICADA EN TEXCOCO CENTRO

Calle: 16 de Septiembre **Col:** Texcoco de Mora Centro,
Texcoco, México

COMENTARIOS DEL VENDEDOR

Gran casa estilo georgiana de 412 m2 de construcción y 694m2 de terreno con uso de suelo comercial en una de las zonas más estratégicas y transitadas de Texcoco. Cerca de centros comerciales, cines, laboratorios y principales calles de acceso al centro. Cuenta con: *Ala izquierda Planta baja 1. Espacio amplio para recepción 2. Módulo de recepción 3. Garage para 4 autos 4. 2 cisternas de 1500 litros Planta Alta 1. Dos amplías estancias 2. 1/2 baño *Casa principal 1. 1 espacio muy amplio que se puede usar como un gran hall 2. 6 estancias muy amplias de diferentes tamaños. 3. 1 patio de servicio con pequeña bodega 4. 2 baños completos 5. 2 1/2 baños 6. 1 cocina amplia con closet 7. 1 patio interno grande 8. 1 cuarto paqueño de servicio Datos extras/ 15 días de gracia Tiene Gas estacionario Agua y luz se pagan bimestrales No está abierto a negociar el precio Prefiere pago en efectivo pero acepta transferencia. $60,000.00 + IVA Renta mensual. EasyBroker ID: EB-MK8913

0 **0** **412.00**

DATOS DEL VENDEDOR

mbre: hola@inteligenciain.com

Télefono:5534005320

Electrónico:hola@inteligenciain.com
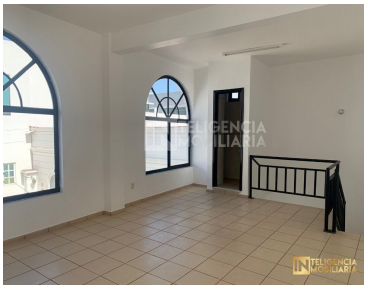
¡ENCONTRAMOS EL LUGAR PERFECTO PARA TI!