PINNMX

¡ENCONTRAMOS EL LUGAR PERFECTO PARA TI!

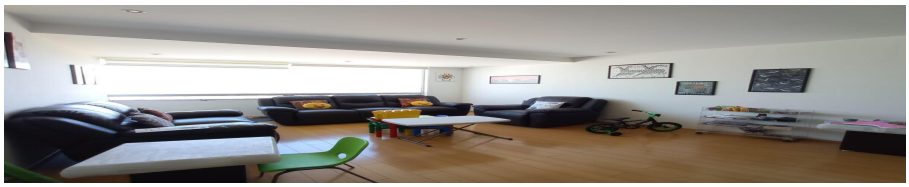

Código: 15406

$ 7,000,000.00 MXN

¡ENCONTRAMOS EL LUGAR PERFECTO PARA TI!

Departamento en venta en Jesús del Monte

Calle: Eucalipto **Col:** Jesús del Monte,
Huixquilucan, México

COMENTARIOS DEL VENDEDOR

Departamento cerca de centros comerciales, escuelas y restaurantes. Cuenta con 3 amplias recámaras, cada una con vestidor y baño. Tiene una gran estancia con excelente vista panorámica, sala, comedor, family room cocina muy amplia. Pisos de laminado en todo el departamento. Áreas comunes muy completas, alberca techada, gym, salón de adultos, cancha de padel, fútbol y basquetbol, mini golf, amplios jardines, salón de fiestas, salón de usos múltiples, mini cine, ludoteca, juegos infantiles y aqua park. Cuenta con un Sky Bar y salón de belleza dentro del residencial. PROSPER Inmobiliaria te ayuda y acompaña en el proyecto mas importante de tu vida! Encuentra tu nueva casa aquí. Ofrecemos un servicio personalizado y de calidad para atenderte todas tus necesidades sobre en mundo inmobiliario. Si necesitas asistencia o tienes dudas siéntete libre de contactarnos, estaremos encantados de ayudarte. EasyBroker ID: EB-KK3459

3 **3** **206.00** **2**

DATOS DEL VENDEDOR

re: karen@prosperinmobiliaria.com

Télefono:5624487330

ctrónico:karen@prosperinmobiliaria.com

¡ENCONTRAMOS EL LUGAR PERFECTO PARA TI!

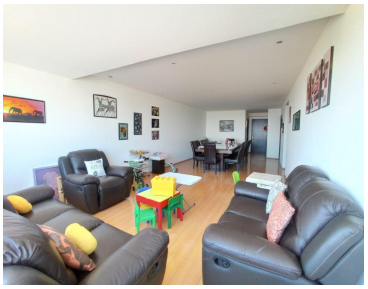

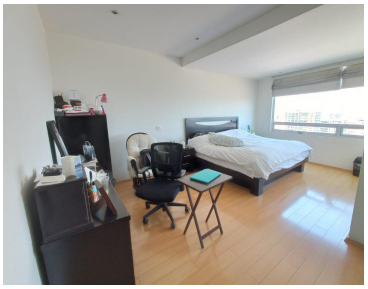

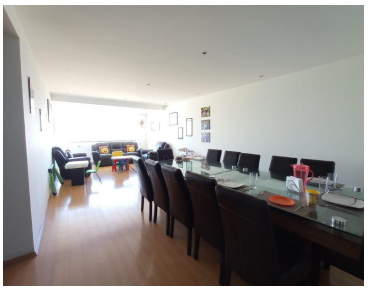
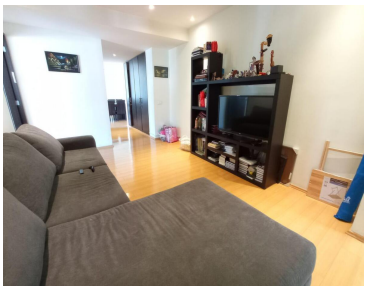

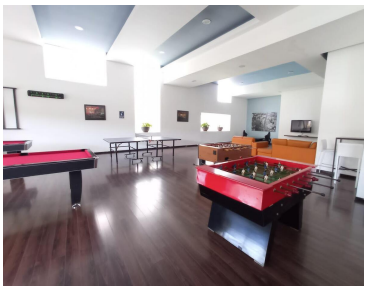

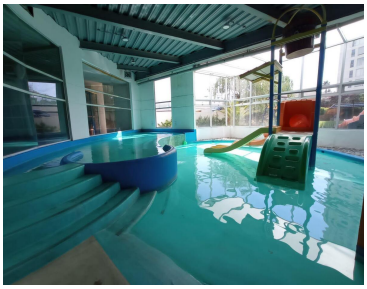
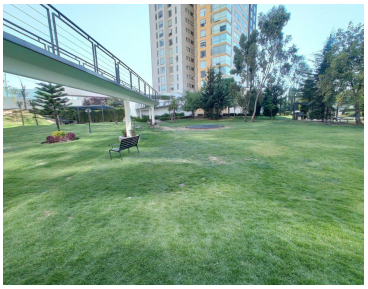

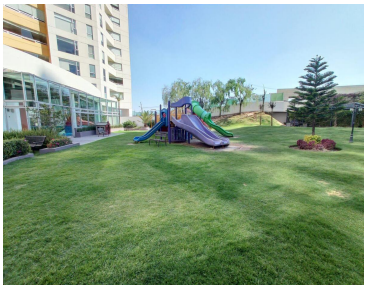

www.pinnmx.com