¡ENCONTRAMOS EL LUGAR PERFECTO PARA TI!

**Código: 15405**

**$ 64,000.00 MXN**

¡ENCONTRAMOS EL LUGAR PERFECTO PARA TI!

## DEPARTAMENTO EN RENTA AMUEBLADO B. DE LAS LOMAS

**Calle:** Paseo de Tamarindos **Col:** Bosques de las Lomas,
Cuajimalpa de Morelos, Ciudad de México

## COMENTARIOS DEL VENDEDOR

Muy bien ubicado cerca de Santa Fe, centros comerciales cercanos, restaurantes, hoteles y hospitales. Areas Comunes: Alberca, Gym, Ludoteca, Asadores, jardin con juegos infantiles., Salon de fiestas, Departamento Totalmente amueblado y con electrodomésticos. Elevador con llave de seguridad. Vista panoramica, Sala Comedor. Cocina integral con cubierta de cuarzo., Antecomedor. Family. 3 Recamaras con baño y Vestidor. cuarto de servicio y cuarto de lavado. 3 cajones de estacionamiento. Seguridad 24/7. No acepta mascotas. PROSPER Inmobiliaria te ayuda y acompaña en el proyecto mas importante de tu vida! Encuentra tu nueva casa aquí. Ofrecemos un servicio personalizado y de calidad para atenderte todas tus necesidades sobre en mundo inmobiliario. Si necesitas asistencia o tienes dudas siéntete libre de contactarnos, estaremos encantados de ayudarte. EasyBroker ID: EB-KK3462

**3** **3** **326.00** **3**

## DATOS DEL VENDEDOR

**Nombre:** karen@prosperinmobiliaria.com

**Télefono:**5624487330

**Correo Electrónico:**karen@prosperinmobiliaria.com

¡ENCONTRAMOS EL LUGAR PERFECTO PARA TI!

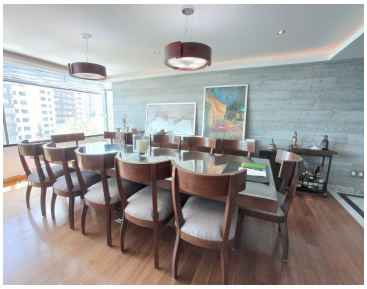
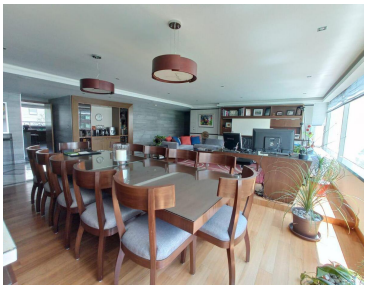

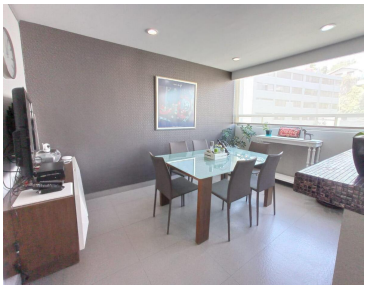

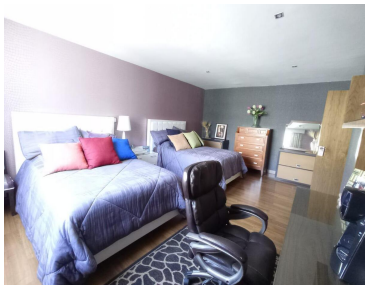
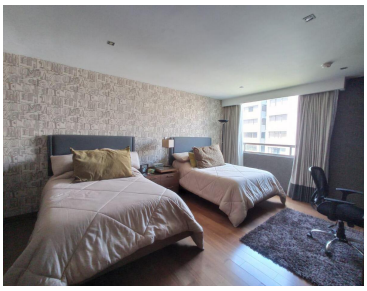

www.pinnmx.com