¡ENCONTRAMOS EL LUGAR PERFECTO PARA TI!

Código:
15370

$ 6,750,000.00 MXN

¡ENCONTRAMOS EL LUGAR PERFECTO PARA TI!

DEPARTAMENTO EN VENTA EN INTERLOMAS

Calle: Jesus DEL Monte **Col:** Jesús del Monte,
Huixquilucan, México

COMENTARIOS DEL VENDEDOR

Estrena en Venta, Único Departamento, a Precio Muy Especial en Interlomas. Amplia estancia con ventanales de piso a techo, muy iluminado y cálido, bonita vista panorámica, con salida al balcón de 25 m2, medio baño, cocina integral abierta (que se puede cerrar), family, 3 recamaras, la principal con baño y vestidor, con salida a la terraza de 30 m2, las otras 2 recamaras con baño y closet, closet para blancos, área de lavado y cuarto de servicio, 2 lugares de estacionamiento, con opción de comprar una bodega.Áreas comunes:Alberca techada, spa, jacuzzi, área de asadores, cancha de futbol, cancha de basquetbol, área de juegos infantiles, salón de fiestas, salón de adultos, gimnasio, ludoteca. Seguridad del fraccionamiento y del residencial 24/7. PROSPER Inmobiliaria te ayuda y acompaña en el proyecto mas importante de tu vida! Encuentra tu nueva casa aquí. Ofrecemos un servicio personalizado y de calidad para atenderte todas tus necesidades sobre en mundo inmobiliario. Si necesitas asistencia o tienes dudas siéntete libre de contactarnos, estaremos encantados de ayudarte. EasyBroker ID: EB-KK3323

3 **3** **209.00** **2**

DATOS DEL VENDEDOR

Nombre: karen@prosperinmobiliaria.com

Télefono:5624487330

Correo Electrónico:karen@prosperinmobiliaria.com

¡ENCONTRAMOS EL LUGAR PERFECTO PARA TI!

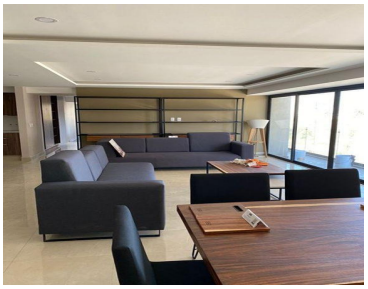

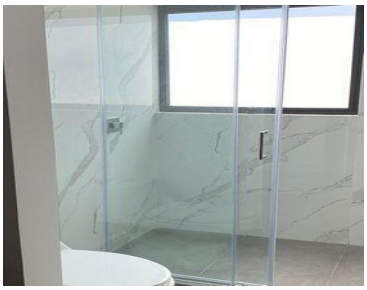
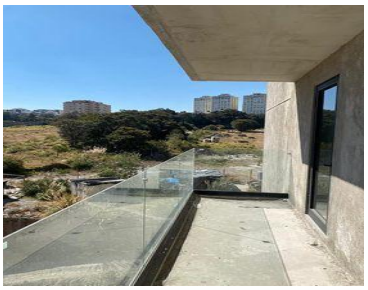
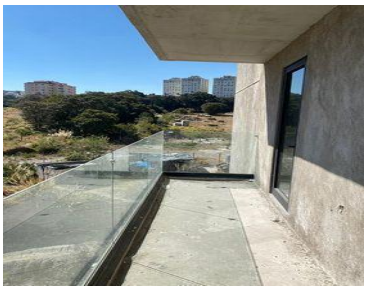

www.pinnmx.com