¡ENCONTRAMOS EL LUGAR PERFECTO PARA TI!

Código:
15365

$ 22,000.00 MXN

¡ENCONTRAMOS EL LUGAR PERFECTO PARA TI!

DEPARTAMENTO EN VENTA / RENTA EN LOMAS DEL CHAMIZAL

Calle: DEPARTAMENTO EN VENTA / RENTA EN LOMAS DEL CHAMIZAL **Col:** Lomas del Chamizal, Cuajimalpa de Morelos, Ciudad de México

COMENTARIOS DEL VENDEDOR

Venta y Renta de departamento en Lomas del Chamizal. Departamento muy iluminado, con balcón, 3 Recamaras, 2 baños, cocina abierta, Finos acabados. un lugar de estacionamiento con eleva-autos. 1 bodega vigilancia 24/7. PROSPER Inmobiliaria te ayuda y acompaña en el proyecto mas importante de tu vida! Encuentra tu nueva casa aquí. Ofrecemos un servicio personalizado y de calidad para atenderte todas tus necesidades sobre en mundo inmobiliario. Si necesitas asistencia o tienes dudas siéntete libre de contactarnos, estaremos encantados de ayudarte. EasyBroker ID: EB-KK3330

3 **2** **87.00** **1**

DATOS DEL VENDEDOR

Nombre: karen@prosperinmobiliaria.com

Télefono:5624487330

Correo Electrónico:karen@prosperinmobiliaria.com

¡ENCONTRAMOS EL LUGAR PERFECTO PARA TI!

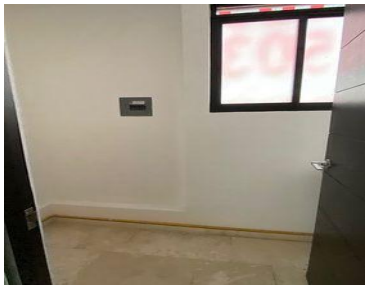

www.pinnmx.com